

# Afiliación de extranjeros Seguridad Social

---

Enero 2019



## AFILIACIÓN MEDIA DE EXTRANJEROS A LA SEGURIDAD SOCIAL

### ÍNDICE

	Página
Radiografía de la situación actual	3
Distribución por regímenes.	4
Afiliación por regímenes, provincias y CC.AA - Unión Europea -	5
Afiliación por regímenes, provincias y CC.AA - NO Unión Europea -	6
Afiliación por regímenes, provincias y CC.AA - TOTAL -	7
Afiliación media por CC.AA (gráfico)	8
Afiliación por género, provincias y CC.AA	9
Evolución de la afiliación media de extranjeros	10
Evolución de la afiliación de extranjeros por provincias y CC.AA	11
Reg. General. Distribución por sectores de actividad	12
Reg. Autónomos. Distribución por sectores de actividad	13
Distribución por países de procedencia	14
<b>CC.AA.</b>	
Andalucía	15
Aragón	18
Asturias	21
Illes Balears	24
Canarias	27
Cantabria	30
Castilla y León	33
Castilla-La Mancha	36
Cataluña	39
C. Valenciana	42
Extremadura	45
Galicia	48
Madrid	51
R. de Murcia	54
Navarra	57
País Vasco	60
La Rioja	63
Ceuta	66
Melilla	69

## Enero 2019

Afiliados  
extranjeros

1.966.699

-26.150  
-1,31%

VARIACIÓN  
MENSUAL

VARIACIÓN  
ANUAL

151.607  
8,35%

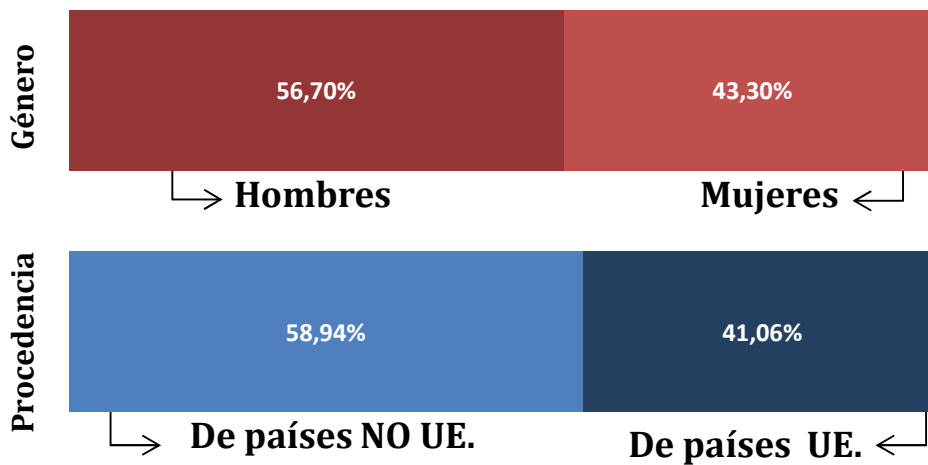

## AFILIACIÓN DE EXTRANJEROS DISTRIBUCIÓN POR REGÍMENES

Media enero 2019

	TOTAL GENERAL	General (1)	S.E. Agrario	S.E. Hogar	AUTÓNOMOS	MAR	CARBÓN	TOTAL
DE LA UNIÓN EUROPEA	651.240	531.315	73.739	46.186	155.093	1.035	62	<b>807.430</b>
DE PAÍSES NO UNIÓN EUROPEA	987.083	704.065	156.332	126.686	169.608	2.574	3	<b>1.159.268</b>
<b>TOTAL EXTRANJEROS</b>	<b>1.638.323</b>	<b>1.235.380</b>	<b>230.071</b>	<b>172.872</b>	<b>324.702</b>	<b>3.610</b>	<b>65</b>	<b>1.966.699</b>

(1) No se incluyen los afiliados de los Sistemas Especiales Agrario y Hogar

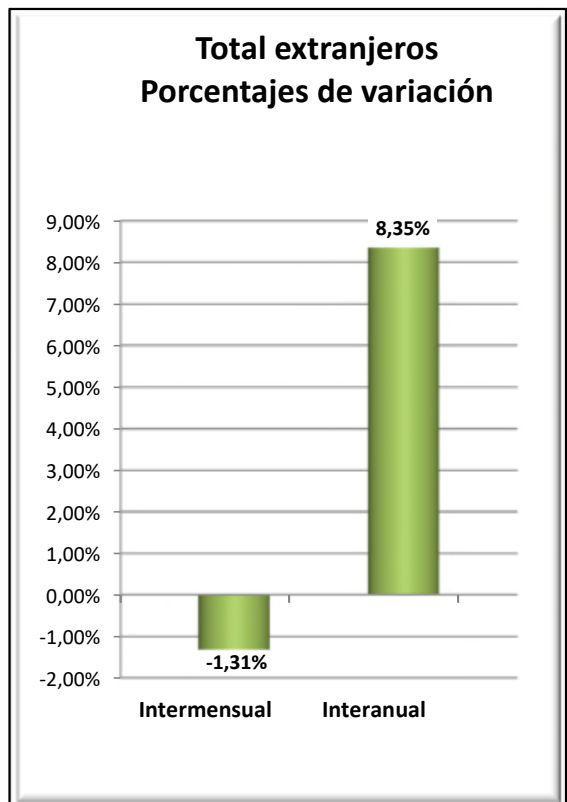
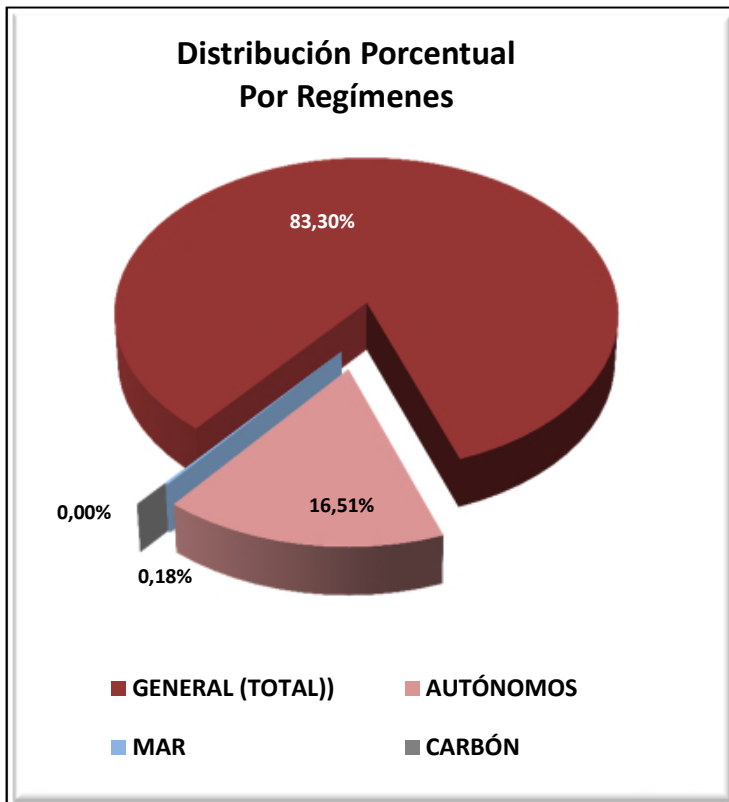

### VARIACIONES MENSUALES POR REGÍMENES (total extranjeros)

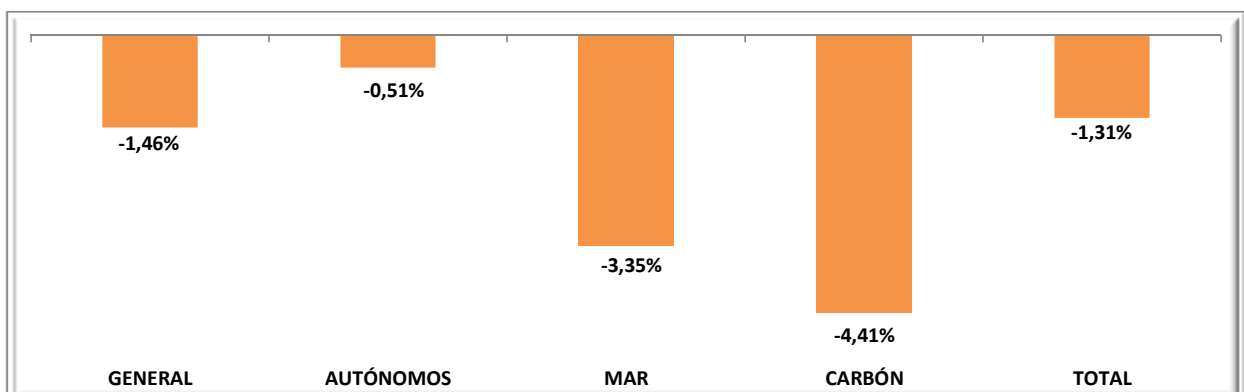

## EXTRANJEROS PROCEDENTES DE PAÍSES DE LA UNIÓN EUROPEA

Media enero 2019

	TOTAL GENERAL	General (1)	S.E. Agrario	S.E. Hogar	AUTÓNOMOS	MAR	CARBÓN	TOTAL
Almería	16.427	10.541	5.479	406	2.679	7	0	19.113
Cádiz	2.686	2.421	167	98	1.489	14	0	4.189
Córdoba	6.306	1.318	4.882	106	361	0	0	6.667
Granada	7.011	3.728	3.095	188	1.647	3	0	8.661
Huelva	15.615	2.335	13.083	198	707	15	0	16.338
Jaén	3.518	803	2.655	60	231	0	0	3.748
Málaga	21.031	19.236	1.040	755	13.862	15	0	34.908
Sevilla	10.002	5.603	4.072	326	1.456	2	0	11.460
<b>ANDALUCÍA</b>	<b>82.595</b>	<b>45.984</b>	<b>34.473</b>	<b>2.137</b>	<b>22.433</b>	<b>56</b>	<b>0</b>	<b>105.084</b>
Huesca	5.967	4.419	1.189	359	650	0	0	6.617
Teruel	3.251	2.814	220	217	399	0	0	3.651
Zaragoza	21.262	16.471	2.325	2.466	3.750	0	0	25.012
<b>ARAGÓN</b>	<b>30.480</b>	<b>23.704</b>	<b>3.734</b>	<b>3.042</b>	<b>4.799</b>	<b>0</b>	<b>0</b>	<b>35.279</b>
<b>ASTURIAS</b>	<b>4.575</b>	<b>3.570</b>	<b>90</b>	<b>915</b>	<b>1.104</b>	<b>26</b>	<b>62</b>	<b>5.766</b>
<b>ILLES BALEARS</b>	<b>23.396</b>	<b>21.715</b>	<b>199</b>	<b>1.481</b>	<b>13.434</b>	<b>71</b>	<b>0</b>	<b>36.901</b>
Las Palmas	19.227	18.584	523	120	8.146	188	0	27.561
S.C.Tenerife	18.486	18.067	321	98	8.284	171	0	26.941
<b>CANARIAS</b>	<b>37.713</b>	<b>36.651</b>	<b>844</b>	<b>218</b>	<b>16.430</b>	<b>359</b>	<b>0</b>	<b>54.502</b>
<b>CANTABRIA</b>	<b>3.388</b>	<b>2.837</b>	<b>124</b>	<b>426</b>	<b>830</b>	<b>17</b>	<b>0</b>	<b>4.235</b>
Ávila	1.270	996	127	148	187	0	0	1.458
Burgos	6.068	5.157	298	613	819	0	0	6.888
León	2.174	1.817	188	169	500	0	0	2.674
Palencia	1.010	871	82	57	141	0	0	1.152
Salamanca	1.638	1.420	104	114	324	0	0	1.963
Segovia	3.972	3.142	545	284	396	0	0	4.368
Soria	1.753	1.537	129	87	131	0	0	1.884
Valladolid	5.768	4.259	994	515	566	0	0	6.334
Zamora	1.145	768	296	81	182	0	0	1.327
<b>CASTILLA Y LEÓN</b>	<b>24.799</b>	<b>19.968</b>	<b>2.764</b>	<b>2.068</b>	<b>3.248</b>	<b>0</b>	<b>0</b>	<b>28.047</b>
Albacete	3.945	1.932	1.898	115	334	0	0	4.279
Ciudad Real	6.594	3.015	3.325	254	518	0	0	7.112
Cuenca	5.508	3.407	1.820	281	585	0	0	6.093
Guadalajara	5.746	5.047	198	500	903	0	0	6.649
Toledo	9.291	6.290	2.402	600	1.305	0	0	10.596
<b>CAST.-LA MANCHA</b>	<b>31.084</b>	<b>19.691</b>	<b>9.642</b>	<b>1.751</b>	<b>3.645</b>	<b>0</b>	<b>0</b>	<b>34.729</b>
Barcelona	90.030	88.269	236	1.525	19.554	54	0	109.639
Girona	11.156	10.593	222	342	4.626	32	0	15.814
Lleida	13.300	11.002	1.714	583	1.435	0	0	14.735
Tarragona	13.110	11.062	1.409	639	2.620	47	0	15.776
<b>CATALUÑA</b>	<b>127.596</b>	<b>120.926</b>	<b>3.581</b>	<b>3.089</b>	<b>28.235</b>	<b>133</b>	<b>0</b>	<b>155.963</b>
Alicante	26.869	24.778	1.307	784	13.820	50	0	40.740
Castellón	18.237	14.060	2.170	2.007	2.660	12	0	20.909
Valencia	36.167	27.005	6.869	2.293	8.215	22	0	44.404
<b>C. VALENCIANA</b>	<b>81.273</b>	<b>65.843</b>	<b>10.347</b>	<b>5.083</b>	<b>24.695</b>	<b>85</b>	<b>0</b>	<b>106.053</b>
Badajoz	3.521	1.917	1.458	147	527	0	0	4.048
Cáceres	1.221	848	317	56	280	0	0	1.501
<b>EXTREMADURA</b>	<b>4.742</b>	<b>2.765</b>	<b>1.774</b>	<b>203</b>	<b>807</b>	<b>0</b>	<b>0</b>	<b>5.550</b>
A Coruña	3.848	3.565	100	183	895	51	0	4.794
Lugo	1.791	1.351	331	109	330	60	0	2.181
Ourense	2.006	1.791	69	147	435	0	0	2.442
Pontevedra	4.669	4.451	65	152	1.088	77	0	5.835
<b>GALICIA</b>	<b>12.314</b>	<b>11.159</b>	<b>564</b>	<b>591</b>	<b>2.749</b>	<b>189</b>	<b>0</b>	<b>15.252</b>
<b>C. DE MADRID</b>	<b>143.241</b>	<b>121.861</b>	<b>392</b>	<b>20.989</b>	<b>22.143</b>	<b>42</b>	<b>0</b>	<b>165.427</b>
<b>R. DE MURCIA</b>	<b>12.479</b>	<b>9.287</b>	<b>2.689</b>	<b>504</b>	<b>2.846</b>	<b>7</b>	<b>0</b>	<b>15.332</b>
<b>NAVARRA</b>	<b>9.040</b>	<b>7.242</b>	<b>751</b>	<b>1.046</b>	<b>2.123</b>	<b>0</b>	<b>0</b>	<b>11.163</b>
Araba/Álava	2.741	2.345	187	209	450	0	0	3.191
Gipuzkoa	6.122	5.715	56	352	1.757	4	0	7.883
Bizkaia	6.877	5.397	237	1.243	2.159	48	0	9.084
<b>PAÍS VASCO</b>	<b>15.740</b>	<b>13.457</b>	<b>480</b>	<b>1.803</b>	<b>4.366</b>	<b>52</b>	<b>0</b>	<b>20.158</b>
<b>LA RIOJA</b>	<b>6.660</b>	<b>4.530</b>	<b>1.291</b>	<b>840</b>	<b>1.077</b>	<b>0</b>	<b>0</b>	<b>7.738</b>
CEUTA	44	44	0	0	23	0	0	67
MELILLA	82	82	0	0	104	0	0	186
<b>TOTAL</b>	<b>651.240</b>	<b>531.315</b>	<b>73.739</b>	<b>46.186</b>	<b>155.093</b>	<b>1.035</b>	<b>62</b>	<b>807.430</b>

(1) No se incluyen los afiliados de los Sistemas Especiales Agrario y Hogar

## EXTRANJEROS PROCEDENTES DE PAÍSES NO PERTENECIENTES A LA UNIÓN EUROPEA

Media enero 2019

	TOTAL GENERAL	General (1)	S.E. Agrario	S.E. Hogar	AUTÓNOMOS	MAR	CARBÓN	TOTAL
Almería	41.715	9.980	31.247	489	2.516	72	0	44.304
Cádiz	4.459	3.450	230	779	1.964	23	0	6.446
Córdoba	4.770	1.793	2.275	702	819	0	0	5.588
Granada	10.159	4.646	4.551	963	2.688	9	0	12.856
Huelva	9.372	1.445	7.622	305	769	17	0	10.158
Jaén	16.783	1.385	15.094	303	713	0	0	17.496
Málaga	25.719	19.469	1.295	4.954	7.683	111	0	33.512
Sevilla	13.373	8.514	1.562	3.297	3.483	1	0	16.858
<b>ANDALUCÍA</b>	<b>126.350</b>	<b>50.683</b>	<b>63.875</b>	<b>11.792</b>	<b>20.634</b>	<b>233</b>	<b>0</b>	<b>147.217</b>
Huesca	5.439	3.644	1.405	390	466	0	0	5.905
Teruel	2.426	1.790	471	165	257	0	1	2.684
Zaragoza	19.948	15.277	1.978	2.693	4.817	0	0	24.765
<b>ARAGÓN</b>	<b>27.813</b>	<b>20.711</b>	<b>3.853</b>	<b>3.248</b>	<b>5.539</b>	<b>0</b>	<b>1</b>	<b>33.354</b>
<b>ASTURIAS</b>	<b>5.989</b>	<b>4.568</b>	<b>158</b>	<b>1.263</b>	<b>1.532</b>	<b>111</b>	<b>2</b>	<b>7.633</b>
<b>ILLES BALEARS</b>	<b>28.366</b>	<b>24.214</b>	<b>952</b>	<b>3.200</b>	<b>5.343</b>	<b>75</b>	<b>0</b>	<b>33.783</b>
Las Palmas	21.078	18.844	689	1.544	3.735	121	0	24.934
S.C.Tenerife	15.780	14.080	926	774	3.399	105	0	19.284
<b>CANARIAS</b>	<b>36.858</b>	<b>32.924</b>	<b>1.616</b>	<b>2.317</b>	<b>7.134</b>	<b>227</b>	<b>0</b>	<b>44.218</b>
<b>CANTABRIA</b>	<b>5.861</b>	<b>4.431</b>	<b>229</b>	<b>1.201</b>	<b>1.197</b>	<b>41</b>	<b>0</b>	<b>7.099</b>
Ávila	1.174	934	63	177	275	0	0	1.449
Burgos	3.821	3.151	185	485	543	0	0	4.364
León	3.251	2.355	296	600	681	0	0	3.931
Palencia	1.486	1.098	206	182	248	0	0	1.735
Salamanca	2.274	1.749	73	453	467	0	0	2.741
Segovia	2.366	1.914	165	288	293	0	0	2.659
Soria	1.527	1.275	90	161	171	0	0	1.698
Valladolid	4.225	3.323	255	647	729	0	0	4.955
Zamora	684	488	118	77	192	0	0	876
<b>CASTILLA Y LEÓN</b>	<b>20.809</b>	<b>16.286</b>	<b>1.452</b>	<b>3.071</b>	<b>3.599</b>	<b>0</b>	<b>0</b>	<b>24.408</b>
Albacete	4.430	2.031	2.097	302	572	0	0	5.002
Ciudad Real	4.135	2.203	1.624	308	762	0	0	4.897
Cuenca	3.210	1.981	927	302	558	0	0	3.768
Guadalajara	4.703	4.194	189	320	618	0	0	5.321
Toledo	8.571	6.431	1.373	767	1.817	0	0	10.388
<b>CAST.-LA MANCHA</b>	<b>25.048</b>	<b>16.840</b>	<b>6.209</b>	<b>1.999</b>	<b>4.327</b>	<b>0</b>	<b>0</b>	<b>29.375</b>
Barcelona	200.846	174.254	2.498	24.094	36.363	134	0	237.343
Girona	29.659	25.387	1.958	2.314	4.918	85	0	34.662
Lleida	15.209	11.442	3.267	499	1.723	0	0	16.932
Tarragona	21.051	16.408	3.301	1.343	3.350	103	0	24.504
<b>CATALUÑA</b>	<b>266.765</b>	<b>227.491</b>	<b>11.024</b>	<b>28.250</b>	<b>46.353</b>	<b>321</b>	<b>0</b>	<b>313.439</b>
Alicante	34.529	25.782	6.352	2.395	8.302	149	0	42.980
Castellón	11.974	6.630	4.925	419	1.676	63	0	13.713
Valencia	41.970	28.125	8.633	5.212	10.502	36	0	52.508
<b>C. VALENCIANA</b>	<b>88.473</b>	<b>60.536</b>	<b>19.911</b>	<b>8.026</b>	<b>20.480</b>	<b>248</b>	<b>0</b>	<b>109.201</b>
Badajoz	2.002	1.429	261	313	795	0	0	2.797
Cáceres	2.718	1.043	1.439	236	544	0	0	3.261
<b>EXTREMADURA</b>	<b>4.720</b>	<b>2.472</b>	<b>1.700</b>	<b>549</b>	<b>1.338</b>	<b>0</b>	<b>0</b>	<b>6.058</b>
A Coruña	6.400	5.077	191	1.132	1.452	264	0	8.116
Lugo	2.293	1.690	326	276	391	380	0	3.064
Ourense	1.683	1.362	18	304	430	0	0	2.113
Pontevedra	4.862	3.995	59	807	1.261	375	0	6.497
<b>GALICIA</b>	<b>15.237</b>	<b>12.124</b>	<b>594</b>	<b>2.519</b>	<b>3.534</b>	<b>1.019</b>	<b>0</b>	<b>19.790</b>
<b>C. DE MADRID</b>	<b>209.477</b>	<b>167.933</b>	<b>573</b>	<b>40.971</b>	<b>32.738</b>	<b>20</b>	<b>0</b>	<b>242.235</b>
<b>R. DE MURCIA</b>	<b>63.976</b>	<b>19.930</b>	<b>40.015</b>	<b>4.031</b>	<b>4.961</b>	<b>122</b>	<b>0</b>	<b>69.059</b>
<b>NAVARRA</b>	<b>12.232</b>	<b>8.545</b>	<b>2.111</b>	<b>1.576</b>	<b>2.360</b>	<b>0</b>	<b>0</b>	<b>14.592</b>
Araba/Álava	6.835	5.649	239	947	1.158	0	0	7.993
Gipuzkoa	12.444	8.784	203	3.457	1.835	12	0	14.291
Bizkaia	16.521	11.419	298	4.804	3.215	136	0	19.872
<b>PAÍS VASCO</b>	<b>35.800</b>	<b>25.853</b>	<b>739</b>	<b>9.208</b>	<b>6.207</b>	<b>148</b>	<b>0</b>	<b>42.155</b>
<b>LA RIOJA</b>	<b>6.880</b>	<b>4.949</b>	<b>1.319</b>	<b>612</b>	<b>1.040</b>	<b>0</b>	<b>0</b>	<b>7.920</b>
CEUTA	2.574	1.301	0	1.274	317	9	0	2.900
MELILLA	3.856	2.275	1	1.580	974	2	0	4.832
<b>TOTAL</b>	<b>987.083</b>	<b>704.065</b>	<b>156.332</b>	<b>126.686</b>	<b>169.608</b>	<b>2.574</b>	<b>3</b>	<b>1.159.268</b>

(1) No se incluyen los afiliados de los Sistemas Especiales Agrario y Hogar

## TOTAL EXTRANJEROS

Media enero 2019

	TOTAL GENERAL	General (1)	S.E. Agrario	S.E. Hogar	AUTÓNOMOS	MAR	CARBÓN	TOTAL
Almería	58.142	20.521	36.726	896	5.195	79	0	63.416
Cádiz	7.145	5.871	397	877	3.453	37	0	10.635
Córdoba	11.076	3.111	7.157	808	1.180	0	0	12.255
Granada	17.171	8.374	7.646	1.151	4.335	12	0	21.517
Huelva	24.988	3.780	20.705	503	1.476	32	0	26.496
Jaén	20.300	2.188	17.749	363	944	0	0	21.244
Málaga	46.749	38.705	2.335	5.709	21.545	126	0	68.420
Sevilla	23.375	14.117	5.635	3.623	4.939	3	0	28.317
<b>ANDALUCÍA</b>	<b>208.945</b>	<b>96.667</b>	<b>98.349</b>	<b>13.929</b>	<b>43.067</b>	<b>289</b>	<b>0</b>	<b>252.301</b>
Huesca	11.406	8.064	2.594	749	1.115	0	0	12.521
Teruel	5.677	4.604	691	383	656	0	1	6.335
Zaragoza	41.210	31.748	4.303	5.159	8.567	0	0	49.777
<b>ARAGÓN</b>	<b>58.294</b>	<b>44.416</b>	<b>7.587</b>	<b>6.291</b>	<b>10.339</b>	<b>0</b>	<b>1</b>	<b>68.633</b>
<b>ASTURIAS</b>	<b>10.563</b>	<b>8.137</b>	<b>248</b>	<b>2.177</b>	<b>2.636</b>	<b>136</b>	<b>64</b>	<b>13.399</b>
<b>ILLES BALEARS</b>	<b>51.761</b>	<b>45.929</b>	<b>1.151</b>	<b>4.681</b>	<b>18.777</b>	<b>145</b>	<b>0</b>	<b>70.684</b>
Las Palmas	40.305	37.428	1.213	1.664	11.881	309	0	52.495
S.C.Tenerife	34.266	32.147	1.247	871	11.683	276	0	46.225
<b>CANARIAS</b>	<b>74.571</b>	<b>69.575</b>	<b>2.460</b>	<b>2.536</b>	<b>23.564</b>	<b>585</b>	<b>0</b>	<b>98.720</b>
<b>CANTABRIA</b>	<b>9.248</b>	<b>7.268</b>	<b>353</b>	<b>1.627</b>	<b>2.027</b>	<b>59</b>	<b>0</b>	<b>11.334</b>
Ávila	2.444	1.930	190	324	463	0	0	2.907
Burgos	9.890	8.309	483	1.098	1.362	0	0	11.252
León	5.425	4.172	484	770	1.181	0	0	6.606
Palencia	2.497	1.969	288	240	390	0	0	2.886
Salamanca	3.912	3.169	177	567	791	0	0	4.704
Segovia	6.338	5.056	710	572	689	0	0	7.027
Soria	3.280	2.813	220	248	302	0	0	3.582
Valladolid	9.993	7.582	1.248	1.163	1.295	0	0	11.289
Zamora	1.829	1.256	414	158	375	0	0	2.203
<b>CASTILLA Y LEÓN</b>	<b>45.608</b>	<b>36.254</b>	<b>4.215</b>	<b>5.139</b>	<b>6.847</b>	<b>0</b>	<b>0</b>	<b>52.456</b>
Albacete	8.375	3.963	3.995	417	906	0	0	9.281
Ciudad Real	10.729	5.218	4.948	563	1.280	0	0	12.009
Cuenca	8.718	5.388	2.747	583	1.143	0	0	9.861
Guadalajara	10.449	9.242	387	820	1.521	0	0	11.970
Toledo	17.862	12.720	3.775	1.367	3.122	0	0	20.983
<b>CAST.-LA MANCHA</b>	<b>56.132</b>	<b>36.531</b>	<b>15.851</b>	<b>3.750</b>	<b>7.972</b>	<b>0</b>	<b>0</b>	<b>64.104</b>
Barcelona	290.876	262.523	2.733	25.620	55.917	188	0	346.981
Girona	40.815	35.980	2.180	2.656	9.544	116	0	50.475
Lleida	28.509	22.445	4.982	1.082	3.158	0	0	31.666
Tarragona	34.161	27.470	4.710	1.981	5.970	149	0	40.280
<b>CATALUÑA</b>	<b>394.361</b>	<b>348.417</b>	<b>14.605</b>	<b>31.339</b>	<b>74.588</b>	<b>454</b>	<b>0</b>	<b>469.403</b>
Alicante	61.398	50.560	7.660	3.179	22.122	199	0	83.719
Castellón	30.211	20.690	7.095	2.426	4.336	75	0	34.622
Valencia	78.136	55.129	15.502	7.505	18.718	59	0	96.913
<b>C. VALENCIANA</b>	<b>169.746</b>	<b>126.379</b>	<b>30.257</b>	<b>13.109</b>	<b>45.176</b>	<b>332</b>	<b>0</b>	<b>215.254</b>
Badajoz	5.524	3.346	1.719	459	1.322	0	0	6.845
Cáceres	3.939	1.891	1.755	292	824	0	0	4.763
<b>EXTREMADURA</b>	<b>9.462</b>	<b>5.237</b>	<b>3.474</b>	<b>751</b>	<b>2.146</b>	<b>0</b>	<b>0</b>	<b>11.608</b>
A Coruña	10.248	8.642	291	1.314	2.347	315	0	12.910
Lugo	4.083	3.041	657	385	721	440	0	5.245
Ourense	3.689	3.153	86	450	866	0	0	4.555
Pontevedra	9.531	8.447	124	960	2.349	452	0	12.332
<b>GALICIA</b>	<b>27.551</b>	<b>23.282</b>	<b>1.159</b>	<b>3.110</b>	<b>6.284</b>	<b>1.207</b>	<b>0</b>	<b>35.042</b>
<b>C. DE MADRID</b>	<b>352.718</b>	<b>289.794</b>	<b>965</b>	<b>61.959</b>	<b>54.882</b>	<b>62</b>	<b>0</b>	<b>407.662</b>
<b>R. DE MURCIA</b>	<b>76.455</b>	<b>29.217</b>	<b>42.704</b>	<b>4.535</b>	<b>7.807</b>	<b>130</b>	<b>0</b>	<b>84.391</b>
<b>NAVARRA</b>	<b>21.272</b>	<b>15.787</b>	<b>2.863</b>	<b>2.622</b>	<b>4.483</b>	<b>0</b>	<b>0</b>	<b>25.755</b>
Araba/Álava	9.575	7.994	425	1.156	1.608	0	0	11.183
Gipuzkoa	18.567	14.499	258	3.809	3.592	16	0	22.174
Bizkaia	23.398	16.816	535	6.046	5.374	184	0	28.956
<b>PAÍS VASCO</b>	<b>51.540</b>	<b>39.310</b>	<b>1.219</b>	<b>11.011</b>	<b>10.573</b>	<b>200</b>	<b>0</b>	<b>62.313</b>
<b>LA RIOJA</b>	<b>13.540</b>	<b>9.479</b>	<b>2.610</b>	<b>1.452</b>	<b>2.117</b>	<b>0</b>	<b>0</b>	<b>15.657</b>
CEUTA	2.618	1.345	0	1.274	340	9	0	2.967
MELILLA	3.938	2.356	1	1.580	1.077	2	0	5.017
<b>TOTAL</b>	<b>1.638.323</b>	<b>1.235.380</b>	<b>230.071</b>	<b>172.872</b>	<b>324.702</b>	<b>3.610</b>	<b>65</b>	<b>1.966.699</b>

(1) No se incluyen los afiliados de los Sistemas Especiales Agrario y Hogar

## AFILIACIÓN DE EXTRANJEROS

### Distribución por Comunidades Autónomas

Media enero 2019

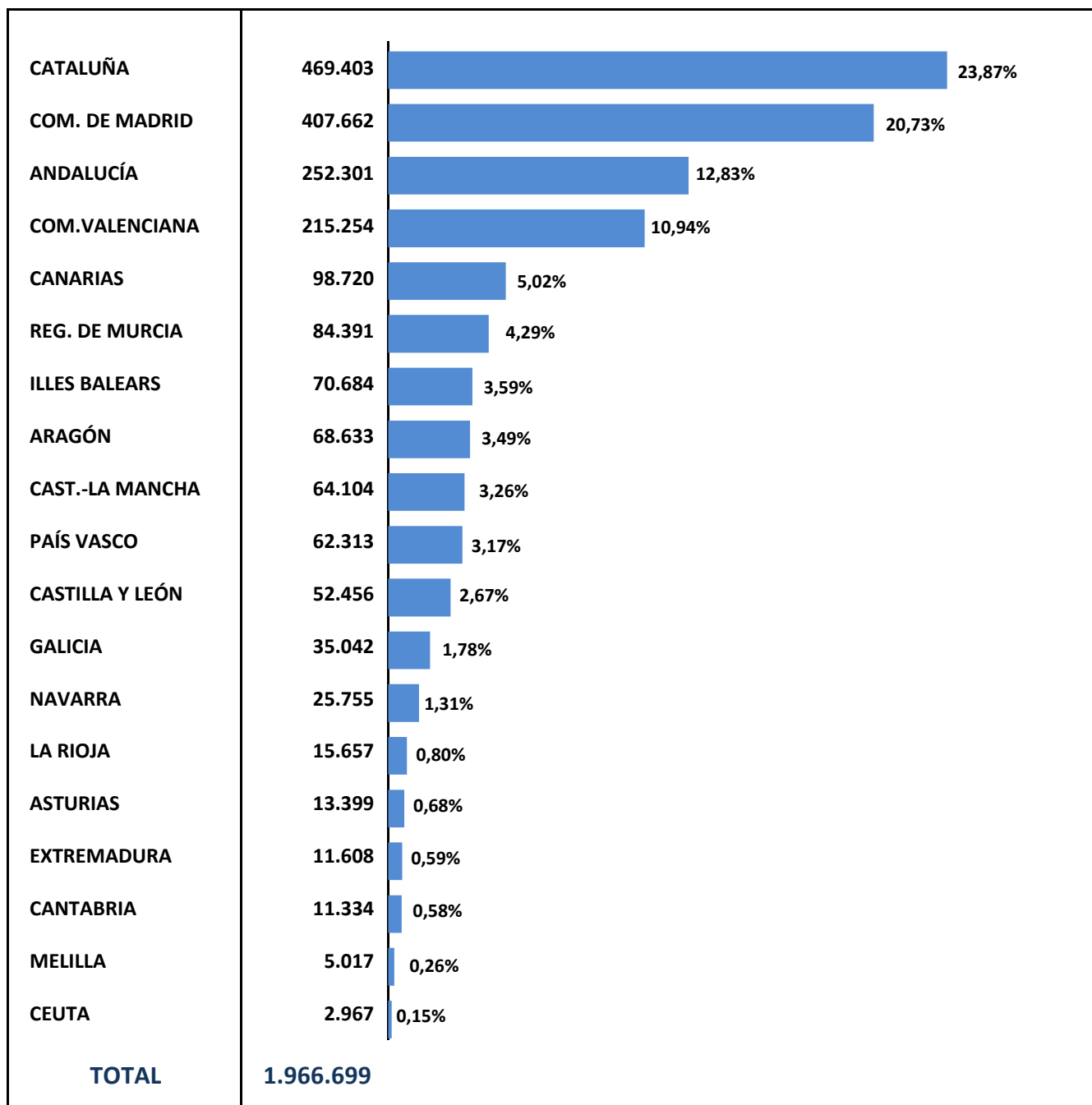



## AFILIACIÓN DE EXTRANJEROS. DISTRIBUCIÓN POR GÉNERO

Media enero 2019

	UNIÓN EUROPEA			NO UNIÓN EUROPEA			TOTAL EXTRANJEROS		
	HOMBRES	MUJERES	TOTAL	HOMBRES	MUJERES	TOTAL	HOMBRES	MUJERES	TOTAL
Almería	9.848	9.264	19.113	31.702	12.602	44.304	41.550	21.866	63.416
Cádiz	2.270	1.919	4.189	3.706	2.740	6.446	5.976	4.660	10.635
Córdoba	4.265	2.401	6.667	3.647	1.942	5.588	7.912	4.343	12.255
Granada	4.786	3.875	8.661	8.314	4.542	12.856	13.101	8.417	21.517
Huelva	6.216	10.122	16.338	6.354	3.804	10.158	12.570	13.926	26.496
Jaén	2.611	1.137	3.748	15.897	1.599	17.496	18.508	2.736	21.244
Málaga	17.981	16.927	34.908	17.144	16.368	33.512	35.125	33.295	68.420
Sevilla	6.497	4.963	11.460	8.502	8.356	16.858	14.999	13.318	28.317
<b>ANDALUCÍA</b>	<b>54.475</b>	<b>50.609</b>	<b>105.084</b>	<b>95.266</b>	<b>51.952</b>	<b>147.217</b>	<b>149.740</b>	<b>102.561</b>	<b>252.301</b>
Huesca	3.848	2.769	6.617	4.237	1.667	5.905	8.085	4.436	12.521
Teruel	2.178	1.473	3.651	1.996	688	2.684	4.173	2.162	6.335
Zaragoza	13.365	11.647	25.012	14.289	10.476	24.765	27.654	22.123	49.777
<b>ARAGÓN</b>	<b>19.390</b>	<b>15.889</b>	<b>35.279</b>	<b>20.522</b>	<b>12.832</b>	<b>33.354</b>	<b>39.912</b>	<b>28.721</b>	<b>68.633</b>
<b>ASTURIAS</b>	<b>2.842</b>	<b>2.923</b>	<b>5.766</b>	<b>3.719</b>	<b>3.914</b>	<b>7.633</b>	<b>6.561</b>	<b>6.837</b>	<b>13.399</b>
<b>ILLES BALEARS</b>	<b>19.885</b>	<b>17.016</b>	<b>36.901</b>	<b>22.107</b>	<b>11.676</b>	<b>33.783</b>	<b>41.992</b>	<b>28.692</b>	<b>70.684</b>
Las Palmas	13.992	13.569	27.561	14.763	10.172	24.934	28.755	23.741	52.495
S.C.Tenerife	13.711	13.229	26.941	10.663	8.621	19.284	24.374	21.850	46.225
<b>CANARIAS</b>	<b>27.703</b>	<b>26.798</b>	<b>54.502</b>	<b>25.426</b>	<b>18.793</b>	<b>44.218</b>	<b>53.129</b>	<b>45.591</b>	<b>98.720</b>
<b>CANTABRIA</b>	<b>2.408</b>	<b>1.827</b>	<b>4.235</b>	<b>3.570</b>	<b>3.529</b>	<b>7.099</b>	<b>5.978</b>	<b>5.356</b>	<b>11.334</b>
Ávila	744	714	1.458	811	638	1.449	1.555	1.352	2.907
Burgos	3.915	2.973	6.888	2.607	1.757	4.364	6.521	4.730	11.252
León	1.555	1.119	2.674	1.988	1.944	3.931	3.543	3.063	6.606
Palencia	687	465	1.152	975	760	1.735	1.662	1.224	2.886
Salamanca	1.128	835	1.963	1.394	1.348	2.741	2.522	2.182	4.704
Segovia	2.301	2.067	4.368	1.571	1.088	2.659	3.872	3.155	7.027
Soria	1.183	701	1.884	1.030	669	1.698	2.213	1.370	3.582
Valladolid	3.560	2.774	6.334	2.711	2.244	4.955	6.271	5.018	11.289
Zamora	737	590	1.327	473	403	876	1.210	993	2.203
<b>CASTILLA Y LEÓN</b>	<b>15.809</b>	<b>12.238</b>	<b>28.047</b>	<b>13.558</b>	<b>10.850</b>	<b>24.408</b>	<b>29.368</b>	<b>23.088</b>	<b>52.456</b>
Albacete	2.668	1.611	4.279	3.381	1.621	5.002	6.048	3.232	9.281
Ciudad Real	4.642	2.470	7.112	3.359	1.538	4.897	8.001	4.008	12.009
Cuenca	3.604	2.489	6.093	2.226	1.542	3.768	5.830	4.031	9.861
Guadalajara	3.510	3.139	6.649	3.275	2.047	5.321	6.785	5.185	11.970
Toledo	6.728	3.868	10.596	6.895	3.493	10.388	13.623	7.360	20.983
<b>CAST.-LA MANCHA</b>	<b>21.153</b>	<b>13.576</b>	<b>34.729</b>	<b>19.134</b>	<b>10.241</b>	<b>29.375</b>	<b>40.287</b>	<b>23.817</b>	<b>64.104</b>
Barcelona	59.676	49.963	109.639	135.310	102.032	237.343	194.986	151.996	346.981
Girona	9.008	6.805	15.814	22.138	12.523	34.662	31.146	19.329	50.475
Lleida	8.530	6.205	14.735	12.181	4.751	16.932	20.711	10.955	31.666
Tarragona	8.690	7.086	15.776	16.046	8.458	24.504	24.736	15.544	40.280
<b>CATALUÑA</b>	<b>85.904</b>	<b>70.059</b>	<b>155.963</b>	<b>185.675</b>	<b>127.764</b>	<b>313.439</b>	<b>271.579</b>	<b>197.823</b>	<b>469.403</b>
Alicante	21.516	19.224	40.740	25.977	17.003	42.980	47.493	36.227	83.719
Castellón	10.992	9.917	20.909	9.767	3.945	13.713	20.760	13.862	34.622
Valencia	24.459	19.946	44.404	32.004	20.504	52.508	56.463	40.450	96.913
<b>C. VALENCIANA</b>	<b>56.967</b>	<b>49.086</b>	<b>106.053</b>	<b>67.748</b>	<b>41.453</b>	<b>109.201</b>	<b>124.715</b>	<b>90.538</b>	<b>215.254</b>
Badajoz	2.551	1.497	4.048	1.308	1.489	2.797	3.859	2.987	6.845
Cáceres	857	644	1.501	1.778	1.484	3.261	2.635	2.128	4.763
<b>EXTREMADURA</b>	<b>3.408</b>	<b>2.141</b>	<b>5.550</b>	<b>3.085</b>	<b>2.973</b>	<b>6.058</b>	<b>6.494</b>	<b>5.114</b>	<b>11.608</b>
A Coruña	2.944	1.850	4.794	4.035	4.081	8.116	6.979	5.931	12.910
Lugo	1.423	758	2.181	1.756	1.307	3.064	3.180	2.065	5.245
Ourense	1.531	911	2.442	992	1.121	2.113	2.523	2.032	4.555
Pontevedra	3.937	1.897	5.835	3.297	3.200	6.497	7.234	5.098	12.332
<b>GALICIA</b>	<b>9.836</b>	<b>5.416</b>	<b>15.252</b>	<b>10.080</b>	<b>9.710</b>	<b>19.790</b>	<b>19.916</b>	<b>15.126</b>	<b>35.042</b>
<b>C. DE MADRID</b>	<b>83.909</b>	<b>81.518</b>	<b>165.427</b>	<b>121.337</b>	<b>120.897</b>	<b>242.235</b>	<b>205.247</b>	<b>202.415</b>	<b>407.662</b>
<b>R. DE MURCIA</b>	<b>8.820</b>	<b>6.512</b>	<b>15.332</b>	<b>48.447</b>	<b>20.612</b>	<b>69.059</b>	<b>57.267</b>	<b>27.124</b>	<b>84.391</b>
<b>NAVARRA</b>	<b>6.549</b>	<b>4.614</b>	<b>11.163</b>	<b>9.015</b>	<b>5.577</b>	<b>14.592</b>	<b>15.565</b>	<b>10.190</b>	<b>25.755</b>
Araba/Álava	2.051	1.140	3.191	4.767	3.226	7.993	6.818	4.366	11.183
Gipuzkoa	5.070	2.813	7.883	7.070	7.221	14.291	12.139	10.034	22.174
Bizkaia	5.251	3.833	9.084	10.239	9.633	19.872	15.490	13.466	28.956
<b>PAÍS VASCO</b>	<b>12.372</b>	<b>7.786</b>	<b>20.158</b>	<b>22.075</b>	<b>20.080</b>	<b>42.155</b>	<b>34.447</b>	<b>27.866</b>	<b>62.313</b>
<b>LA RIOJA</b>	<b>4.037</b>	<b>3.700</b>	<b>7.738</b>	<b>4.837</b>	<b>3.083</b>	<b>7.920</b>	<b>8.874</b>	<b>6.783</b>	<b>15.657</b>
CEUTA	43	23	67	1.298	1.602	2.900	1.342	1.625	2.967
MELILLA	120	66	186	2.552	2.279	4.832	2.672	2.345	5.017
<b>TOTAL</b>	<b>435.633</b>	<b>371.797</b>	<b>807.430</b>	<b>679.453</b>	<b>479.815</b>	<b>1.159.268</b>	<b>1.115.086</b>	<b>851.613</b>	<b>1.966.699</b>

## EVOLUCIÓN DE LA AFILIACIÓN MEDIA DE TRABAJADORES EXTRANJEROS

	General	Autónomos	Agrario	Mar	Carbón	Hogar	Total
<b>HISTÓRICA DE LOS MESES DE ENERO</b>							
<b>2.007</b>	1.332.396	165.449	157.974	3.684	681	182.433	<b>1.842.617</b>
<b>2.008</b>	1.457.518	224.793	160.394	4.053	647	152.697	<b>2.000.102</b>
<b>2.009</b>	1.276.805	216.814	207.148	4.123	684	170.784	<b>1.876.358</b>
<b>2.010</b>	1.168.108	195.750	262.683	4.024	693	175.614	<b>1.806.873</b>
<b>2.011</b>	1.132.465	197.693	264.748	3.923	565	178.173	<b>1.777.567</b>
<b>2.012</b>	1.308.806	205.225	----	3.800	601	173.345	<b>1.691.778</b>
<b>2.013</b>	1.382.711	213.435	----	3.764	445	----	<b>1.600.355</b>
<b>2.014</b>	1.288.746	222.312	----	3.464	298	----	<b>1.514.821</b>
<b>2.015</b>	1.271.672	240.614	----	3.511	259	----	<b>1.516.056</b>
<b>2.016</b>	1.337.039	260.022	----	3.521	239	----	<b>1.600.822</b>
<b>2.017</b>							
<b>enero</b>	1.406.595	277.304	----	3.519	166	----	<b>1.687.585</b>
febrero	1.418.765	279.504	----	3.816	163	----	<b>1.702.248</b>
marzo	1.451.212	284.077	----	4.270	161	----	<b>1.739.720</b>
abril	1.503.767	289.400	----	4.547	158	----	<b>1.797.872</b>
mayo	1.562.600	294.174	----	4.668	150	----	<b>1.861.591</b>
junio	1.572.877	297.601	----	4.789	146	----	<b>1.875.413</b>
julio	1.567.067	298.184	----	4.995	150	----	<b>1.870.397</b>
agosto	1.545.359	297.752	----	5.071	147	----	<b>1.848.329</b>
septiembre	1.548.400	299.596	----	4.972	140	----	<b>1.853.108</b>
octubre	1.544.931	301.218	----	4.728	136	----	<b>1.851.014</b>
noviembre	1.531.208	300.752	----	4.402	135	----	<b>1.836.498</b>
diciembre	1.533.825	300.303	----	3.637	135	----	<b>1.837.901</b>
<b>2.018</b>							
<b>enero</b>	1.511.311	300.123	----	3.524	133	----	<b>1.815.092</b>
febrero	1.527.931	304.318	----	3.793	131	----	<b>1.836.173</b>
marzo	1.559.712	309.771	----	4.210	121	----	<b>1.873.813</b>
abril	1.610.494	315.447	----	4.566	116	----	<b>1.930.622</b>
Mayo	1.679.106	320.167	----	4.672	116	----	<b>2.004.062</b>
junio	1.697.734	323.848	----	4.864	113	----	<b>2.026.559</b>
julio	1.690.762	324.471	----	5.104	93	----	<b>2.020.430</b>
agosto	1.658.596	323.507	----	5.014	91	----	<b>1.987.207</b>
septiembre	1.663.617	324.637	----	4.867	88	----	<b>1.993.210</b>
octubre	1.679.275	326.529	----	4.754	76	----	<b>2.010.634</b>
Noviembre	1.650.745	325.856	----	4.410	69	----	<b>1.981.080</b>
diciembre	1.662.671	326.376	----	3.735	68	----	<b>1.992.849</b>
<b>2.019</b>							
<b>enero</b>	1.638.323	324.702	----	3.610	65	----	<b>1.966.699</b>

## VARIACIÓN MENSUAL Y ANUAL POR PROVINCIAS Y CC.AA

	ene.-19	Variación mensual		Variación anual	
		Absoluta	en %	Absoluta	en %
Almería	63.416	-382	-0,60%	2.260	3,70%
Cádiz	10.635	-196	-1,81%	722	7,28%
Córdoba	12.255	297	2,48%	1.686	15,95%
Granada	21.517	53	0,25%	1.686	8,50%
Huelva	26.496	2.634	11,04%	-81	-0,30%
Jaén	21.244	1.425	7,19%	4.861	29,67%
Málaga	68.420	-1.045	-1,50%	5.371	8,52%
Sevilla	28.317	-992	-3,38%	2.209	8,46%
<b>ANDALUCÍA</b>	<b>252.301</b>	<b>1.792</b>	<b>0,72%</b>	<b>18.714</b>	<b>8,01%</b>
Huesca	12.521	-238	-1,86%	1.038	9,03%
Teruel	6.335	-159	-2,45%	497	8,51%
Zaragoza	49.777	-501	-1,00%	3.250	6,99%
<b>ARAGÓN</b>	<b>68.633</b>	<b>-898</b>	<b>-1,29%</b>	<b>4.784</b>	<b>7,49%</b>
<b>ASTURIAS</b>	<b>13.399</b>	<b>-320</b>	<b>-2,33%</b>	<b>524</b>	<b>4,07%</b>
<b>ILLES BALEARS</b>	<b>70.684</b>	<b>-1.583</b>	<b>-2,19%</b>	<b>5.268</b>	<b>8,05%</b>
Las Palmas	52.495	-670	-1,26%	1.849	3,65%
S.C.Tenerife	46.225	-430	-0,92%	2.832	6,53%
<b>CANARIAS</b>	<b>98.720</b>	<b>-1.100</b>	<b>-1,10%</b>	<b>4.681</b>	<b>4,98%</b>
<b>CANTABRIA</b>	<b>11.334</b>	<b>-360</b>	<b>-3,08%</b>	<b>815</b>	<b>7,75%</b>
Ávila	2.907	-93	-3,11%	237	8,88%
Burgos	11.252	-203	-1,77%	587	5,51%
León	6.606	-174	-2,57%	282	4,45%
Palencia	2.886	-70	-2,37%	92	3,28%
Salamanca	4.704	-70	-1,47%	225	5,03%
Segovia	7.027	-693	-8,97%	96	1,39%
Soria	3.582	-78	-2,12%	243	7,27%
Valladolid	11.289	16	0,14%	1.080	10,57%
Zamora	2.203	9	0,41%	43	1,97%
<b>CASTILLA Y LEÓN</b>	<b>52.456</b>	<b>-1.356</b>	<b>-2,52%</b>	<b>2.884</b>	<b>5,82%</b>
Albacete	9.281	-196	-2,07%	890	10,60%
Ciudad Real	12.009	113	0,95%	1.766	17,24%
Cuenca	9.861	53	0,54%	1.264	14,70%
Guadalajara	11.970	-107	-0,89%	923	8,36%
Toledo	20.983	324	1,57%	1.806	9,42%
<b>CAST.-LA MANCHA</b>	<b>64.104</b>	<b>186</b>	<b>0,29%</b>	<b>6.649</b>	<b>11,57%</b>
Barcelona	346.981	-3.901	-1,11%	31.908	10,13%
Girona	50.475	-905	-1,76%	3.752	8,03%
Lleida	31.666	-372	-1,16%	2.451	8,39%
Tarragona	40.280	-1.711	-4,07%	3.240	8,75%
<b>CATALUÑA</b>	<b>469.403</b>	<b>-6.889</b>	<b>-1,45%</b>	<b>41.351</b>	<b>9,66%</b>
Alicante	83.719	-2.345	-2,73%	5.344	6,82%
Castellón	34.622	-1.789	-4,91%	3.505	11,26%
Valencia	96.913	-3.366	-3,36%	8.304	9,37%
<b>C. VALENCIANA</b>	<b>215.254</b>	<b>-7.501</b>	<b>-3,37%</b>	<b>17.154</b>	<b>8,66%</b>
Badajoz	6.845	-805	-10,52%	671	10,87%
Cáceres	4.763	-130	-2,65%	57	1,21%
<b>EXTREMADURA</b>	<b>11.608</b>	<b>-935</b>	<b>-7,45%</b>	<b>728</b>	<b>6,69%</b>
A Coruña	12.910	-383	-2,88%	1.265	10,86%
Lugo	5.245	-118	-2,20%	278	5,59%
Ourense	4.555	-96	-2,06%	181	4,15%
Pontevedra	12.332	-202	-1,61%	1.254	11,32%
<b>GALICIA</b>	<b>35.042</b>	<b>-799</b>	<b>-2,23%</b>	<b>2.977</b>	<b>9,28%</b>
<b>C. DE MADRID</b>	<b>407.662</b>	<b>-4.804</b>	<b>-1,16%</b>	<b>32.682</b>	<b>8,72%</b>
<b>R. DE MURCIA</b>	<b>84.391</b>	<b>-241</b>	<b>-0,28%</b>	<b>2.820</b>	<b>3,46%</b>
<b>NAVARRA</b>	<b>25.755</b>	<b>-467</b>	<b>-1,78%</b>	<b>2.398</b>	<b>10,27%</b>
Araba/Álava	11.183	-52	-0,46%	1.053	10,40%
Gipuzkoa	22.174	-427	-1,89%	2.102	10,47%
Bizkaia	28.956	-418	-1,42%	2.190	8,18%
<b>PAÍS VASCO</b>	<b>62.313</b>	<b>-897</b>	<b>-1,42%</b>	<b>5.346</b>	<b>9,38%</b>
<b>LA RIOJA</b>	<b>15.657</b>	<b>37</b>	<b>0,24%</b>	<b>1.101</b>	<b>7,56%</b>
CEUTA	2.967	-12	-0,40%	233	8,53%
MELILLA	5.017	-5	-0,09%	498	11,03%
<b>TOTAL</b>	<b>1.966.699</b>	<b>-26.150</b>	<b>-1,31%</b>	<b>151.607</b>	<b>8,35%</b>

**AFILIACIÓN DE EXTRANJEROS**  
**DISTRIBUCIÓN POR SECTORES DE ACTIVIDAD**  
**RÉGIMEN GENERAL**

Media enero 2019

SECTORES	UNIÓN EUROPEA	NO UNIÓN EUROPEA	TOTAL	% participación s/ total Rég. Gral.	% variación intermensual	% variación interanual
Agricultura, Ganadería, Caza, Selvicultura y Pesca	7.315	7.282	14.597	0,89%	0,72%	7,48%
Industrias Extractivas	579	391	970	0,06%	-2,53%	-0,10%
Industria Manufacturera	52.383	65.499	117.881	7,20%	-0,35%	11,57%
Suministro de Energía Eléctrica, Gas, Vapor y Aire Acondicionado	327	234	561	0,03%	-0,20%	14,69%
Suministro de Agua, Actividades de Saneamiento, Gestión de Residuos y Descontaminación	1.766	3.471	5.237	0,32%	-1,97%	10,66%
Construcción	48.246	75.786	124.032	7,57%	-1,09%	18,10%
Comercio; Reparación de Vehículos de Motor y Bicicletas	77.546	126.555	204.101	12,46%	-2,02%	7,36%
Transporte y Almacenamiento	46.006	28.004	74.010	4,52%	-0,27%	14,17%
Hostelería	92.725	165.812	258.537	15,78%	-3,41%	7,08%
Información y Comunicaciones	21.301	15.176	36.477	2,23%	0,51%	19,62%
Actividades Financieras y de Seguros	5.733	3.318	9.051	0,55%	1,08%	15,08%
Actividades Inmobiliarias	6.126	5.465	11.590	0,71%	-0,06%	11,46%
Actividades Profesionales Científicas y Técnicas	31.243	21.881	53.123	3,24%	-0,89%	12,96%
Actividades Administrativas y Servicios Auxiliares	55.977	85.803	141.781	8,65%	-3,05%	13,78%
Administración Pública y Defensa; Seguridad Social Obligatoria	5.015	8.938	13.953	0,85%	-2,96%	7,33%
Educación	35.251	16.539	51.790	3,16%	-0,65%	5,89%
Actividades Sanitarias y Servicios Centrales	21.040	38.734	59.774	3,65%	-1,61%	13,34%
Actividades Artísticas, Recreativas y de Entretenimiento	10.159	11.309	21.468	1,31%	-1,82%	8,80%
Otros Servicios	10.313	21.284	31.597	1,93%	-2,62%	10,81%
Actividades de los Hogares como Empleadores de Personal Doméstico y Productores de Bienes y Servicios para uso Propio	1.796	2.129	3.925	0,24%	-0,71%	-0,52%
Actividades de Organizaciones y Organismo Extraterritoriales	470	456	926	0,06%	-1,28%	12,42%
S.E. Agrario	73.739	156.332	230.071	14,04%	0,17%	6,03%
S.E. Hogar	46.186	126.686	172.872	10,55%	-0,99%	-3,66%
<b>TOTAL</b>	<b>651.240</b>	<b>987.083</b>	<b>1.638.323</b>	<b>100,00%</b>	<b>-1,46%</b>	<b>8,40%</b>

**AFILIACIÓN DE EXTRANJEROS**  
**DISTRIBUCIÓN POR SECTORES DE ACTIVIDAD**  
**RÉGIMEN ESPECIAL DE TRABAJADORES AUTÓNOMOS**

Media enero 2019

SECTORES	UNIÓN EUROPEA	NO UNIÓN EUROPEA	TOTAL	% participación s/ total Rég. Autónomos	% variación intermensual	% variación interanual
Agricultura, Ganadería, Caza, Selvicultura y Pesca	2.412	1.863	4.275	1,32%	-0,29%	10,40%
Industrias Extractivas	31	13	44	0,01%	1,36%	20,42%
Industria Manufacturera	8.572	9.157	17.729	5,46%	-2,84%	-8,57%
Suministro de Energía Eléctrica, Gas, Vapor y Aire Acondicionado	33	13	46	0,01%	0,87%	8,38%
Suministro de Agua, Actividades de Saneamiento, Gestión de Residuos y Descontaminación	61	54	116	0,04%	-0,28%	-6,88%
Construcción	25.994	14.047	40.041	12,33%	-0,02%	13,76%
Comercio; Reparación de Vehículos de Motor y Bicicletas	25.376	64.766	90.142	27,76%	-0,77%	3,73%
Transporte y Almacenamiento	8.921	7.887	16.808	5,18%	1,74%	27,97%
Hostelería	23.033	35.064	58.097	17,89%	-0,72%	6,37%
Información y Comunicaciones	5.169	3.114	8.283	2,55%	-0,55%	9,98%
Actividades Financieras y de Seguros	1.490	923	2.413	0,74%	0,87%	20,17%
Actividades Inmobiliarias	5.526	1.653	7.178	2,21%	-0,43%	14,08%
Actividades Profesionales Científicas y Técnicas	13.598	4.661	18.259	5,62%	-0,48%	12,15%
Actividades Administrativas y Servicios Auxiliares	11.054	5.695	16.749	5,16%	-0,28%	11,08%
Administración Pública y Defensa; Seguridad Social Obligatoria	46	15	61	0,02%	3,24%	5,00%
Educación	7.909	2.691	10.601	3,26%	0,21%	10,09%
Actividades Sanitarias y Servicios Centrales	4.014	2.606	6.620	2,04%	-0,46%	9,36%
Actividades Artísticas, Recreativas y de Entretenimiento	3.948	1.748	5.696	1,75%	-1,30%	16,48%
Otros Servicios	7.839	13.593	21.431	6,60%	-0,15%	13,51%
Actividades de los Hogares como Empleadores de Personal Doméstico y Productores de Bienes y Servicios para uso Propio	50	20	70	0,02%	-4,02%	-1,60%
Actividades de Organizaciones y Organismo Extraterritoriales	19	26	45	0,01%	0,11%	20,98%
<b>TOTAL</b>	<b>155.093</b>	<b>169.608</b>	<b>324.702</b>	<b>100,00%</b>	<b>-0,51%</b>	<b>8,19%</b>

**AFILIACIÓN DE EXTRANJEROS**  
**DISTRIBUCIÓN POR PAÍSES DE PROCEDENCIA**

Media enero 2019

	TOTAL GENERAL	General (1)	S.E. Agrario	S.E. Hogar	AUTÓNOMOS	MAR	CARBÓN	TOTAL
<b>UNIÓN EUROPEA</b>								
ALEMANIA	25.119	24.643	165	311	15.258	94	0	40.471
AUSTRIA	1.832	1.800	12	21	1.051	7	0	2.891
BELGICA	5.840	5.765	41	35	3.712	35	0	9.588
BULGARIA	51.413	38.703	7.093	5.617	6.846	20	0	58.278
CHIPRE	171	167	1	3	40	0	0	211
CROACIA	905	885	3	17	240	2	0	1.147
DINAMARCA	1.735	1.720	5	10	1.340	8	0	3.083
ESLOVAQUIA	2.295	2.199	40	55	449	10	1	2.755
ESLOVENIA	666	654	4	8	171	2	0	839
ESTONIA	609	578	15	16	239	3	0	851
FINLANDIA	2.315	2.303	2	10	900	4	0	3.219
FRANCIA	34.614	34.207	222	185	12.223	77	0	46.915
GRECIA	2.008	1.992	5	11	448	6	0	2.462
HUNGRÍA	3.018	2.897	52	70	961	6	0	3.985
IRLANDA	4.730	4.717	4	9	1.937	6	0	6.674
ITALIA	83.719	82.744	301	675	26.021	166	0	109.906
LETONIA	1.375	1.206	137	32	355	9	0	1.739
LITUANIA	6.788	4.965	1.641	183	1.041	8	0	7.838
LUXEMBURGO	98	91	4	3	43	0	0	141
MALTA	109	95	13	1	36	0	0	145
PAISES BAJOS	9.137	8.996	51	91	5.684	34	0	14.856
POLONIA	22.947	19.208	1.717	2.023	4.279	23	50	27.299
PORTUGAL	44.100	40.674	1.803	1.623	7.662	253	0	52.015
REINO UNIDO	41.303	40.871	189	243	23.374	115	0	64.792
REPUBLICA CHECA	2.582	2.459	75	48	593	6	9	3.190
RUMANIA	297.376	202.360	60.144	34.871	37.837	129	2	335.344
SUECIA	4.432	4.415	2	16	2.353	11	0	6.796
<b>TOTAL UNIÓN EUROPEA</b>	<b>651.240</b>	<b>531.315</b>	<b>73.739</b>	<b>46.186</b>	<b>155.093</b>	<b>1.035</b>	<b>62</b>	<b>807.430</b>
<b>NO UNIÓN EUROPEA</b>								
MARRUECOS	231.345	133.842	85.247	12.257	21.029	634	1	253.009
CHINA	47.671	47.052	71	548	55.807	0	0	103.479
ECUADOR	65.788	47.407	11.815	6.565	4.845	12	0	70.644
COLOMBIA	55.580	48.806	1.558	5.216	6.227	27	0	61.834
BOLIVIA	45.141	26.151	4.462	14.529	3.191	3	0	48.336
UCRANIA	41.120	28.630	1.916	10.574	4.176	33	1	45.329
VENEZUELA	37.865	35.214	236	2.415	6.474	23	0	44.362
PARAGUAY	33.070	16.673	804	15.593	2.211	7	0	35.288
PAKISTAN	27.232	22.974	4.062	196	7.968	1	0	35.201
PERU	31.045	25.585	621	4.840	2.731	192	0	33.969
RESTO PAISES	371.224	271.731	45.539	53.954	54.951	1.641	1	427.817
<b>TOTAL NO UE</b>	<b>987.083</b>	<b>704.065</b>	<b>156.332</b>	<b>126.686</b>	<b>169.608</b>	<b>2.574</b>	<b>3</b>	<b>1.159.268</b>
<b>TOTAL EXTRANJEROS</b>	<b>1.638.323</b>	<b>1.235.380</b>	<b>230.071</b>	<b>172.872</b>	<b>324.702</b>	<b>3.610</b>	<b>65</b>	<b>1.966.699</b>

(1) No se incluyen los afiliados de los Sistemas Especiales Agrario y Hogar

**ANDALUCÍA**  
**AFILIACIÓN DE EXTRANJEROS**  
**DISTRIBUCIÓN POR REGÍMENES**

Media enero 2019

REGÍMENES	GENERAL (Total)	General	S.E. Agrario	S.E. Hogar	AUTÓNOMOS	MAR	CARBÓN	TOTAL
DE LA UNIÓN EUROPEA	82.595	45.984	34.473	2.137	22.433	56	0	105.084
DE PAÍSES NO UNIÓN EUROPEA	126.350	50.683	63.875	11.792	20.634	233	0	147.217
<b>TOTAL EXTRANJEROS</b>	<b>208.945</b>	<b>96.667</b>	<b>98.349</b>	<b>13.929</b>	<b>43.067</b>	<b>289</b>	<b>0</b>	<b>252.301</b>

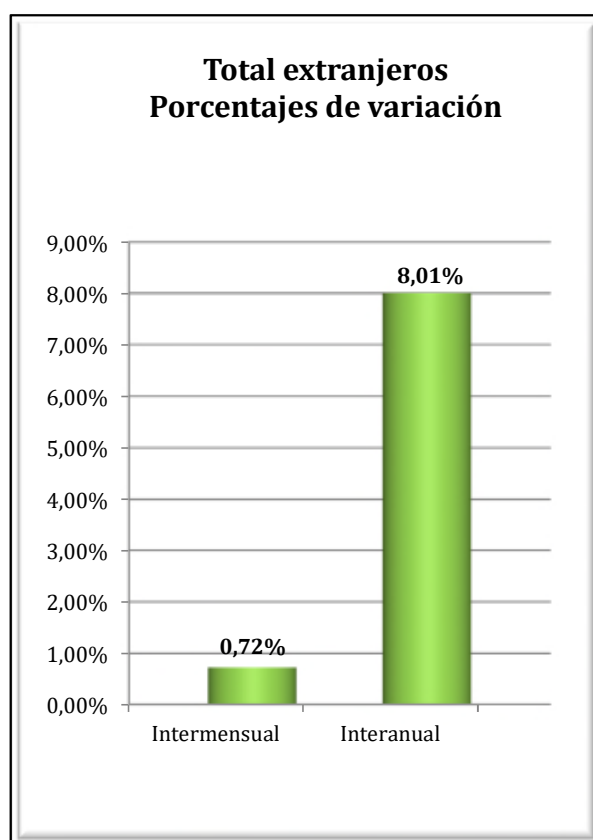
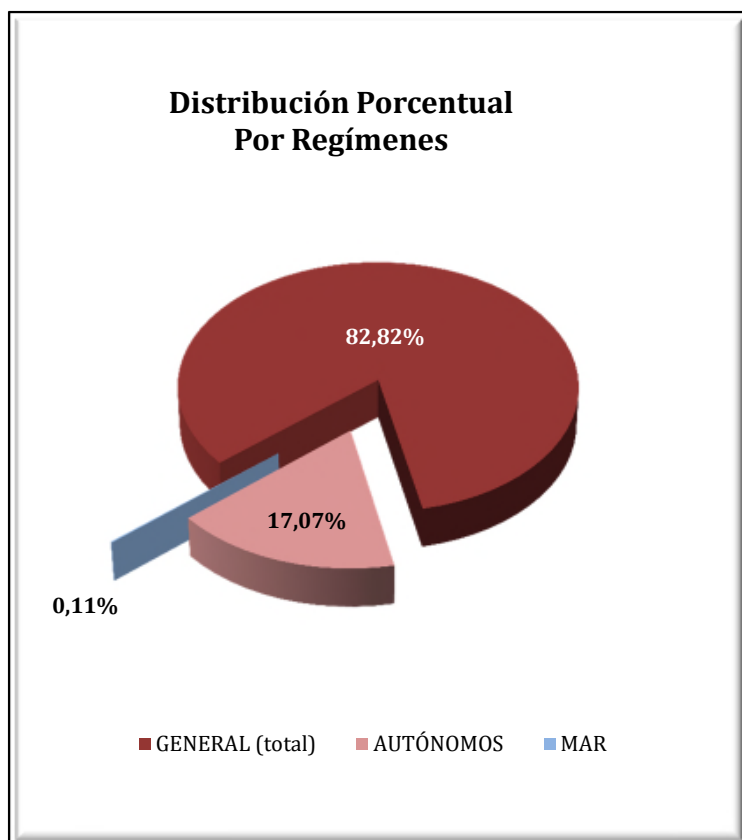

**ANDALUCÍA**  
**AFILIACIÓN DE EXTRANJEROS**  
**DISTRIBUCIÓN POR SECTORES DE ACTIVIDAD**

Media enero 2019

SECTORES	RÉGIMEN GENERAL				RÉGIMEN ESP. TRAB. AUTÓNOMOS			
	UNIÓN EUROPEA	NO UNIÓN EUROPEA	TOTAL	% R. General	UNIÓN EUROPEA	NO UNIÓN EUROPEA	TOTAL	% R. Autónomos
Agricultura, Ganadería, Caza, Selvicultura y Pesca	283	295	579	0,28%	593	661	1.254	2,91%
Industrias Extractivas	45	57	102	0,05%	0	2	2	0,00%
Industria Manufacturera	2.358	2.858	5.217	2,50%	603	338	941	2,19%
Suministro de Energía Eléctrica, Gas, Vapor y Aire Acondicionado	39	23	62	0,03%	4	4	8	0,02%
Suministro de Agua, Actividades de Saneamiento, Gestión de Residuos y Descontaminación	80	144	224	0,11%	8	6	14	0,03%
Construcción	2.959	3.964	6.923	3,31%	2.445	1.032	3.477	8,07%
Comercio; Reparación vehículos motor y motocicletas	7.834	12.802	20.636	9,88%	4.045	10.709	14.753	34,26%
Transporte y Almacenamiento	4.968	2.470	7.438	3,56%	455	295	750	1,74%
Hostelería	9.017	14.598	23.615	11,30%	3.918	3.297	7.215	16,75%
Información y Comunicaciones	2.026	970	2.996	1,43%	832	356	1.188	2,76%
Actividades Financieras y de Seguros	432	140	573	0,27%	290	107	397	0,92%
Actividades Inmobiliarias	1.065	583	1.648	0,79%	1.619	335	1.955	4,54%
Actividades Profesionales Científicas y Técnicas	2.378	1.098	3.476	1,66%	2.097	494	2.591	6,02%
Actividades Administrativas y Servicios Auxiliares	3.117	3.438	6.554	3,14%	1.737	629	2.365	5,49%
Administración Pública y Defensa; Seguridad Social Obligatoria	385	569	954	0,46%	6	1	7	0,02%
Educación	5.303	1.380	6.683	3,20%	1.190	315	1.504	3,49%
Actividades Sanitarias y Servicios Centrales	1.567	2.489	4.056	1,94%	688	320	1.008	2,34%
Actividades Artísticas, Recreativas y de Entretenimiento	998	1.027	2.025	0,97%	611	220	831	1,93%
Otros Servicios	880	1.484	2.364	1,13%	1.281	1.508	2.789	6,48%
Actividades de los Hogares como Empleadores de Personal Doméstico y Productores de Bienes y Servicios para uso Propio	191	268	459	0,22%	7	3	10	0,02%
Actividades de Organizaciones y Organismo Extraterritoriales	59	24	83	0,04%	5	4	9	0,02%
S.E. Agrario	34.473	63.875	98.349	47,07%				
S.E. Hogar	2.137	11.792	13.929	6,67%				
<b>TOTAL</b>	<b>82.595</b>	<b>126.350</b>	<b>208.945</b>	<b>100,00%</b>	<b>22.433</b>	<b>20.634</b>	<b>43.067</b>	<b>100,00%</b>



**ANDALUCÍA**  
**AFILIACIÓN DE EXTRANJEROS**

**DISTRIBUCIÓN POR PAÍSES DE PROCEDENCIA**

Media enero 2019

PAÍSES	TOTAL GENERAL	General	S.E. Agrario	S.E. Hogar	AUTÓNOMOS	MAR	CARBÓN	TOTAL
<b>UNIÓN EUROPEA</b>								
ALEMANIA	2.225	2.093	94	39	1.915	2		4.142
AUSTRIA	128	119	5	4	122			250
BELGICA	773	732	30	11	859	1		1.634
BULGARIA	4.669	2.034	2.348	287	403	4		5.076
CHIPRE	16	15	1		5			21
CROACIA	77	68	2	7	38			114
DINAMARCA	518	514	3	1	645	4		1.168
ESLOVAQUIA	226	207	13	6	50			276
ESLOVENIA	53	51	2		23			76
ESTONIA	131	114	10	7	74			205
FINLANDIA	901	898	2	1	478			1.379
FRANCIA	2.855	2.728	104	23	1.568	9		4.432
GRECIA	136	134	1	1	24	2		163
HUNGRÍA	351	325	15	11	181			531
IRLANDA	653	648	2	3	411			1.064
ITALIA	5.987	5.848	88	51	2.866	7		8.860
LETONIA	141	113	26	2	51			192
LITUANIA	1.701	1.027	631	43	270	3		1.974
LUXEMBURGO	16	12	3	1	9			25
MALTA	21	17	4		5			26
PAISES BAJOS	1.163	1.126	28	10	1.324	1		2.488
POLONIA	2.464	1.334	1.071	58	452	2		2.918
PORTUGAL	2.590	2.255	273	62	594	5		3.189
REINO UNIDO	7.746	7.554	121	71	6.483	6		14.235
REPUBLICA CHECA	237	210	19	8	69			306
RUMANIA	45.929	14.923	29.577	1.428	2.669	9		48.606
SUECIA	888	885		3	847			1.735
<b>TOTAL UNIÓN EUROPEA</b>	<b>82.595</b>	<b>45.984</b>	<b>34.473</b>	<b>2.137</b>	<b>22.433</b>	<b>56</b>		<b>105.084</b>
<b>NO UNIÓN EUROPEA</b>								
MARRUECOS	50.958	13.614	35.793	1.551	4.400	123		55.481
CHINA	4.158	4.111	4	42	6.692			10.849
SENEGAL	7.958	1.144	6.738	77	719	67		8.744
UCRANIA	6.324	3.404	814	2.106	547			6.871
MALI	6.772	263	6.502	6	33			6.805
ECUADOR	4.008	1.817	1.946	245	196			4.204
PARAGUAY	3.779	1.810	165	1.804	275			4.054
ARGENTINA	3.066	2.685	131	251	977	4		4.047
COLOMBIA	3.417	2.578	479	361	498	1		3.916
FEDERACION DE RUSIA	3.132	2.214	256	661	764			3.896
RESTO PAISES	32.778	17.043	11.047	4.688	5.534	38		38.350
<b>TOTAL NO UE</b>	<b>126.350</b>	<b>50.683</b>	<b>63.875</b>	<b>11.792</b>	<b>20.634</b>	<b>233</b>		<b>147.217</b>
<b>TOTAL EXTRANJEROS</b>	<b>208.945</b>	<b>96.667</b>	<b>98.349</b>	<b>13.929</b>	<b>43.067</b>	<b>289</b>		<b>252.301</b>

## ARAGÓN

### AFILIACIÓN DE EXTRANJEROS

#### DISTRIBUCIÓN POR REGÍMENES

Media enero 2019

REGÍMENES	GENERAL (Total)	General	S.E. Agrario	S.E. Hogar	AUTÓNOMOS	MAR	CARBÓN	TOTAL
DE LA UNIÓN EUROPEA	30.480	23.704	3.734	3.042	4.799	0	0	35.279
DE PAÍSES NO UNIÓN EUROPEA	27.813	20.711	3.853	3.248	5.539	0	1	33.354
<b>TOTAL EXTRANJEROS</b>	<b>58.294</b>	<b>44.416</b>	<b>7.587</b>	<b>6.291</b>	<b>10.339</b>	<b>0</b>	<b>1</b>	<b>68.633</b>

**Distribución Porcentual por regímenes**

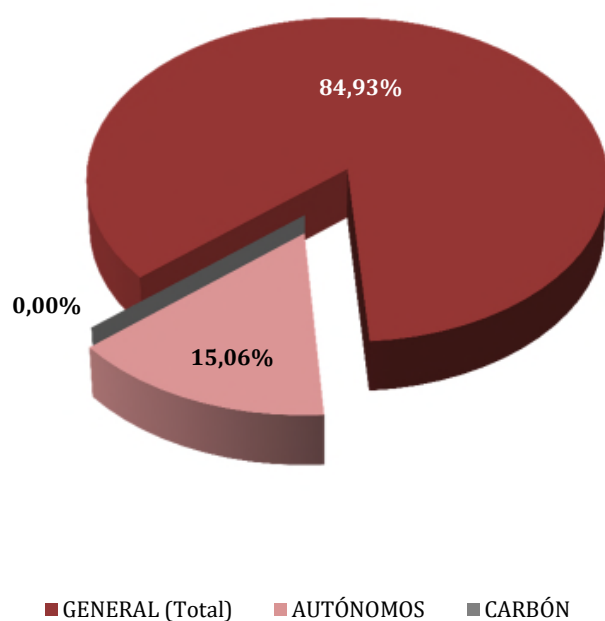

**Total extranjeros Porcentajes de variación**

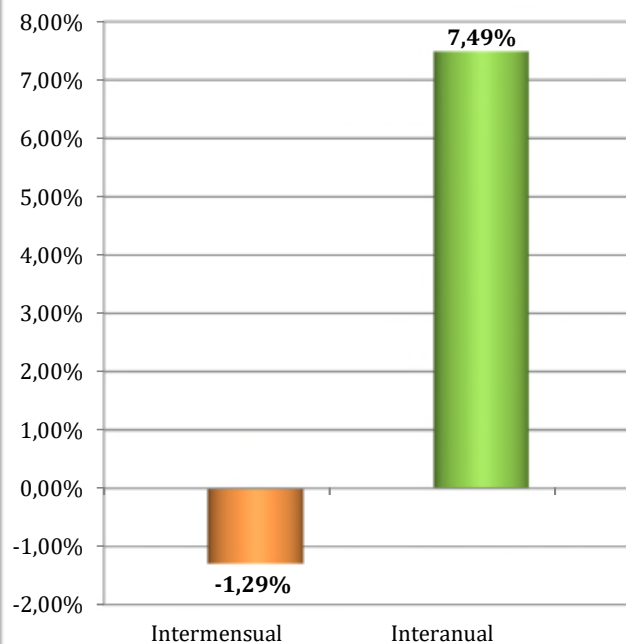

**ARAGÓN**  
**AFILIADOS EXTRANJEROS**  
**DISTRIBUCIÓN POR SECTORES DE ACTIVIDAD**

Media enero 2019

SECTORES	RÉGIMEN GENERAL				RÉGIMEN ESP. TRAB. AUTÓNOMOS			
	UNIÓN EUROPEA	NO UNIÓN EUROPEA	TOTAL	% R. General	UNIÓN EUROPEA	NO UNIÓN EUROPEA	TOTAL	% R. Autónomos
Agricultura, Ganadería, Caza, Selvicultura y Pesca	1.281	966	2.247	3,85%	112	68	181	1,75%
Industrias Extractivas	35	16	50	0,09%	1	0	1	0,01%
Industria Manufacturera	3.755	3.249	7.004	12,01%	1.160	1.305	2.465	23,85%
Suministro de Energía Eléctrica, Gas, Vapor y Aire Acondicionado	15	11	26	0,04%	0	1	1	0,01%
Suministro de Agua, Actividades de Saneamiento, Gestión de Residuos y Descontaminación	123	164	287	0,49%	3	0	3	0,03%
Construcción	2.879	2.183	5.062	8,68%	1.107	263	1.370	13,25%
Comercio; Reparación vehículos motor y motocicletas	2.792	2.567	5.359	9,19%	549	1.405	1.954	18,90%
Transporte y Almacenamiento	3.447	1.317	4.764	8,17%	512	250	762	7,37%
Hostelería	3.588	3.644	7.231	12,41%	703	1.562	2.265	21,91%
Información y Comunicaciones	126	164	290	0,50%	30	40	70	0,68%
Actividades Financieras y de Seguros	43	20	63	0,11%	18	26	44	0,43%
Actividades Inmobiliarias	54	50	104	0,18%	12	5	17	0,17%
Actividades Profesionales Científicas y Técnicas	437	366	803	1,38%	123	50	173	1,68%
Actividades Administrativas y Servicios Auxiliares	2.184	3.243	5.427	9,31%	147	84	231	2,23%
Administración Pública y Defensa; Seguridad Social Obligatoria	349	353	701	1,20%	0	0	0	0,00%
Educación	743	349	1.092	1,87%	160	50	210	2,03%
Actividades Sanitarias y Servicios Centrales	1.051	1.195	2.246	3,85%	44	46	89	0,87%
Actividades Artísticas, Recreativas y de Entretenimiento	279	264	543	0,93%	21	26	47	0,45%
Otros Servicios	393	550	943	1,62%	97	358	455	4,40%
Actividades de los Hogares como Empleadores de Personal Doméstico y Productores de Bienes y Servicios para uso Propio	130	42	173	0,30%	0	0	0	0,00%
Actividades de Organizaciones y Organismo Extraterritoriales	0	0	0	0,00%	0	0	0	0,00%
S.E. Agrario	3.734	3.853	7.587	13,02%				
S.E. Hogar	3.042	3.248	6.291	10,79%				
<b>TOTAL</b>	<b>30.480</b>	<b>27.813</b>	<b>58.294</b>	<b>100,00%</b>	<b>4.799</b>	<b>5.539</b>	<b>10.339</b>	<b>100,00%</b>

# ARAGÓN

## AFILIACIÓN DE EXTRANJEROS

### DISTRIBUCIÓN POR PAÍSES DE PROCEDENCIA

Media enero 2019

PAÍSES	TOTAL GENERAL	General	S.E. Agrario	S.E. Hogar	AUTÓNOMOS	MAR	CARBÓN	TOTAL
<b>UNIÓN EUROPEA</b>								
ALEMANIA	217	214		3	64			<b>280</b>
AUSTRIA	14	14			9			<b>23</b>
BELGICA	54	53	1		30			<b>84</b>
BULGARIA	2.099	1.617	371	112	337			<b>2.437</b>
CHIPRE					1			<b>1</b>
CROACIA	11	11			1			<b>12</b>
DINAMARCA	13	13			6			<b>19</b>
ESLOVAQUIA	49	47	1	1	16			<b>65</b>
ESLOVENIA	7	7			4			<b>11</b>
ESTONIA	6	6						<b>6</b>
FINLANDIA	9	9			1			<b>10</b>
FRANCIA	574	566	3	5	163			<b>737</b>
GRECIA	31	28	1	2	9			<b>40</b>
HUNGRÍA	32	28	1	3	19			<b>51</b>
IRLANDA	55	55			24			<b>79</b>
ITALIA	831	817	3	11	222			<b>1.053</b>
LETONIA	25	20	5		2			<b>27</b>
LITUANIA	187	145	36	6	17			<b>203</b>
LUXEMBURGO	1	1			1			<b>2</b>
MALTA	2	2	0		3			<b>5</b>
PAISES BAJOS	77	77			64			<b>141</b>
POLONIA	850	728	102	19	216			<b>1.065</b>
PORTUGAL	1.050	968	55	27	119			<b>1.170</b>
REINO UNIDO	339	336	1	2	171			<b>510</b>
REPUBLICA CHECA	48	45	2	1	10			<b>58</b>
RUMANIA	23.884	17.884	3.150	2.850	3.283			<b>27.167</b>
SUECIA	15	14	1		10			<b>25</b>
<b>TOTAL UNIÓN EUROPEA</b>	<b>30.480</b>	<b>23.704</b>	<b>3.734</b>	<b>3.042</b>	<b>4.799</b>			<b>35.279</b>
<b>NO UNIÓN EUROPEA</b>								
MARRUECOS	5.699	3.860	1.589	251	517		1	<b>6.218</b>
CHINA	938	933	1	5	2.079			<b>3.017</b>
NICARAGUA	2.506	1.068	13	1.424	95			<b>2.601</b>
ECUADOR	2.217	1.948	22	248	205			<b>2.422</b>
COLOMBIA	1.794	1.621	9	164	179			<b>1.972</b>
SENEGAL	1.588	1.068	502	18	164			<b>1.752</b>
MALI	1.119	753	364	2	135			<b>1.254</b>
ARGELIA	1.112	789	290	33	48			<b>1.160</b>
UCRANIA	1.005	799	49	156	153			<b>1.158</b>
GHANA	619	485	125	9	386			<b>1.005</b>
RESTO PAISES	9.216	7.388	890	939	1.578			<b>10.795</b>
<b>TOTAL NO UNIÓN EUROPEA</b>	<b>27.813</b>	<b>20.711</b>	<b>3.853</b>	<b>3.248</b>	<b>5.539</b>		<b>1</b>	<b>33.354</b>
<b>TOTAL EXTRANJEROS</b>	<b>58.294</b>	<b>44.416</b>	<b>7.587</b>	<b>6.291</b>	<b>10.339</b>		<b>1</b>	<b>68.633</b>

## ASTURIAS

### AFILIACIÓN DE EXTRANJEROS

#### DISTRIBUCIÓN POR RÉGIMENES

Media enero 2019

REGÍMENES	GENERAL (Total)	General	S.E. Agrario	S.E. Hogar	AUTÓNOMOS	MAR	CARBÓN	TOTAL
DE LA UNIÓN EUROPEA	4.575	3.570	90	915	1.104	26	62	5.766
DE PAÍSES NO UNIÓN EUROPEA	5.989	4.568	158	1.263	1.532	111	2	7.633
<b>TOTAL EXTRANJEROS</b>	<b>10.563</b>	<b>8.137</b>	<b>248</b>	<b>2.177</b>	<b>2.636</b>	<b>136</b>	<b>64</b>	<b>13.399</b>

**Distribución Porcentual**

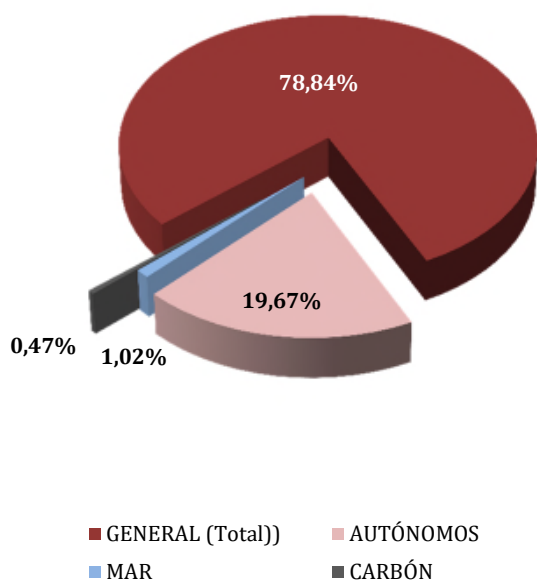

**Total extranjeros  
Porcentajes de variación**

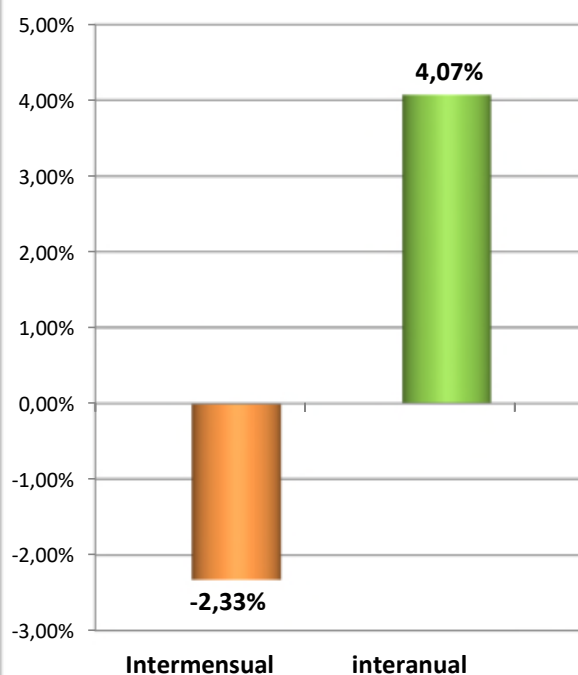

## ASTURIAS

### AFILIADOS EXTRANJEROS

#### DISTRIBUCIÓN POR SECTORES DE ACTIVIDAD

Media enero 2019

SECTORES	RÉGIMEN GENERAL				RÉGIMEN ESP. TRAB. AUTÓNOMOS			
	UNIÓN EUROPEA	NO UNIÓN EUROPEA	TOTAL	% R. General	UNIÓN EUROPEA	NO UNIÓN EUROPEA	TOTAL	% R. Autónomos
Agricultura, Ganadería, Caza, Selvicultura y Pesca	36	63	98	0,93%	46	29	75	2,83%
Industrias Extractivas	7	1	8	0,08%	2	0	2	0,08%
Industria Manufacturera	434	338	772	7,31%	36	25	61	2,32%
Suministro de Energía Eléctrica, Gas, Vapor y Aire Acondicionado	2	2	4	0,04%	0	0	0	0,00%
Suministro de Agua, Actividades de Saneamiento, Gestión de Residuos y Descontaminación	9	19	29	0,27%	1	0	1	0,04%
Construcción	455	384	839	7,94%	267	131	398	15,12%
Comercio; Reparación vehículos motor y motocicletas	400	604	1.004	9,50%	128	632	760	28,85%
Transporte y Almacenamiento	140	101	242	2,29%	30	41	71	2,70%
Hostelería	859	1.709	2.569	24,32%	207	328	535	20,29%
Información y Comunicaciones	147	52	198	1,88%	22	25	47	1,77%
Actividades Financieras y de Seguros	8	9	17	0,16%	4	9	13	0,49%
Actividades Inmobiliarias	7	10	17	0,16%	5	4	9	0,34%
Actividades Profesionales Científicas y Técnicas	134	89	222	2,10%	86	30	116	4,39%
Actividades Administrativas y Servicios Auxiliares	245	331	576	5,45%	51	59	109	4,15%
Administración Pública y Defensa; Seguridad Social Obligatoria	31	55	86	0,81%	0	0	0	0,00%
Educación	350	142	493	4,66%	132	29	161	6,10%
Actividades Sanitarias y Servicios Centrales	171	368	539	5,10%	23	17	40	1,51%
Actividades Artísticas, Recreativas y de Entretenimiento	67	105	172	1,63%	20	14	34	1,28%
Otros Servicios	64	174	238	2,25%	44	159	204	7,73%
Actividades de los Hogares como Empleadores de Personal Doméstico y Productores de Bienes y Servicios para uso Propio	4	13	17	0,16%	0	0	0	0,00%
Actividades de Organizaciones y Organismo Extraterritoriales	0	0	0	0,00%	0	0	0	0,00%
S.E. Agrario	90	158	248	2,35%				
S.E. Hogar	915	1.263	2.177	20,61%				
<b>TOTAL</b>	<b>4.575</b>	<b>5.989</b>	<b>10.563</b>	<b>100,00%</b>	<b>1.104</b>	<b>1.532</b>	<b>2.636</b>	<b>100,00%</b>

# ASTURIAS

## AFILIADOS EXTRANJEROS

### DISTRIBUCIÓN POR PAÍSES DE PROCEDENCIA

Media enero 2019

PAÍSES	TOTAL GENERAL	General	S.E. Agrario	S.E. Hogar	AUTÓNOMOS	MAR	CARBÓN	TOTAL
<b>UNIÓN EUROPEA</b>								
ALEMANIA	121	119	1	1	53	1		175
AUSTRIA	6	6			9			15
BELGICA	40	39		1	19			59
BULGARIA	185	121	7	58	24			210
CHIPRE								
CROACIA	3	3			2			5
DINAMARCA	5	5			7			12
ESLOVAQUIA	21	21			1		1	23
ESLOVENIA	2	2						2
ESTONIA	6	6			2			8
FINLANDIA	17	16		1	1			18
FRANCIA	184	184			48			232
GRECIA	11	11			3			14
HUNGRÍA	23	23			7			30
IRLANDA	39	39			16			55
ITALIA	342	329		13	141			483
LETONIA	10	10			2			12
LITUANIA	17	15		2	4	1		22
LUXEMBURGO	2	2						2
MALTA	1	1						1
PAISES BAJOS	50	50			20			70
POLONIA	188	180	1	7	25		50	263
PORTUGAL	593	544	10	40	141	20		754
REINO UNIDO	234	232		2	147			381
REPUBLICA CHECA	29	28		1	3		9	41
RUMANIA	2.440	1.579	71	789	424	4	2	2.870
SUECIA	5	5			4			9
<b>TOTAL UNIÓN EUROPEA</b>	<b>4.575</b>	<b>3.570</b>	<b>90</b>	<b>915</b>	<b>1.104</b>	<b>26</b>	<b>62</b>	<b>5.766</b>
<b>NO UNIÓN EUROPEA</b>								
PARAGUAY	776	358	29	389	74			850
CHINA	196	193		3	517			713
MARRUECOS	577	460	47	70	74	4		655
BRASIL	470	404	7	59	109			579
COLOMBIA	504	417	4	83	63			567
VENEZUELA	396	336		61	85			481
DOMINICANA (REPUBLICA)	361	291		70	71		1	433
SENEGAL	337	272	45	20	23	42		401
ECUADOR	317	245	7	65	38	1		356
UCRANIA	277	172	2	103	49		1	326
RESTO PAISES	1.778	1.420	18	341	429	63		2.270
<b>TOTAL NO UNIÓN EUROPEA</b>	<b>5.989</b>	<b>4.568</b>	<b>158</b>	<b>1.263</b>	<b>1.532</b>	<b>111</b>	<b>2</b>	<b>7.633</b>
<b>TOTAL EXTRANJEROS</b>	<b>10.563</b>	<b>8.137</b>	<b>248</b>	<b>2.177</b>	<b>2.636</b>	<b>136</b>	<b>64</b>	<b>13.399</b>

**ILLES BALEARS**  
**AFILIACIÓN DE EXTRANJEROS**  
**DISTRIBUCIÓN POR REGÍMENES**

Media enero 2019

REGÍMENES	GENERAL (Total)	General	S.E. Agrario	S.E. Hogar	AUTÓNOMOS	MAR	CARBÓN	TOTAL
DE LA UNIÓN EUROPEA	23.396	21.715	199	1.481	13.434	71	0	36.901
DE PAÍSES NO UNIÓN EUROPEA	28.366	24.214	952	3.200	5.343	75	0	33.783
<b>TOTAL EXTRANJEROS</b>	<b>51.761</b>	<b>45.929</b>	<b>1.151</b>	<b>4.681</b>	<b>18.777</b>	<b>145</b>	<b>0</b>	<b>70.684</b>

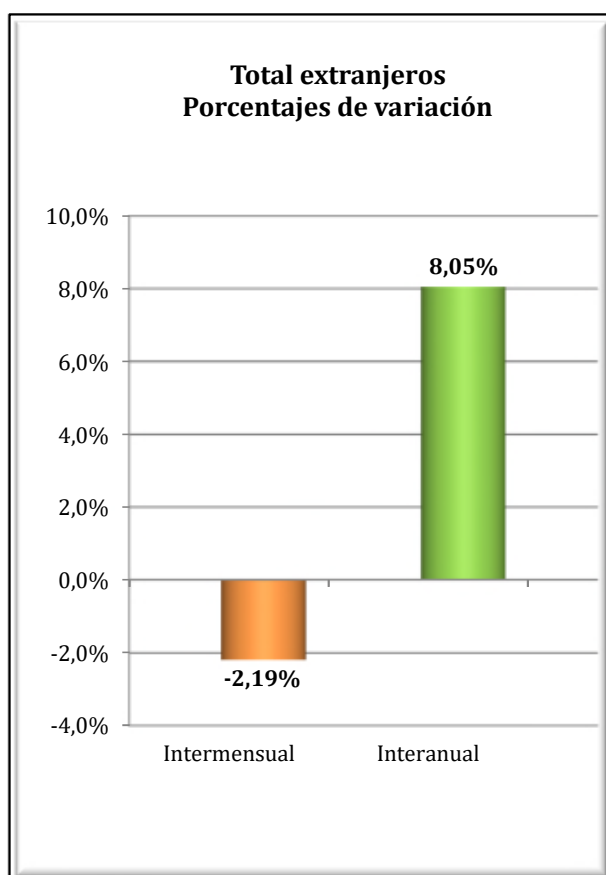
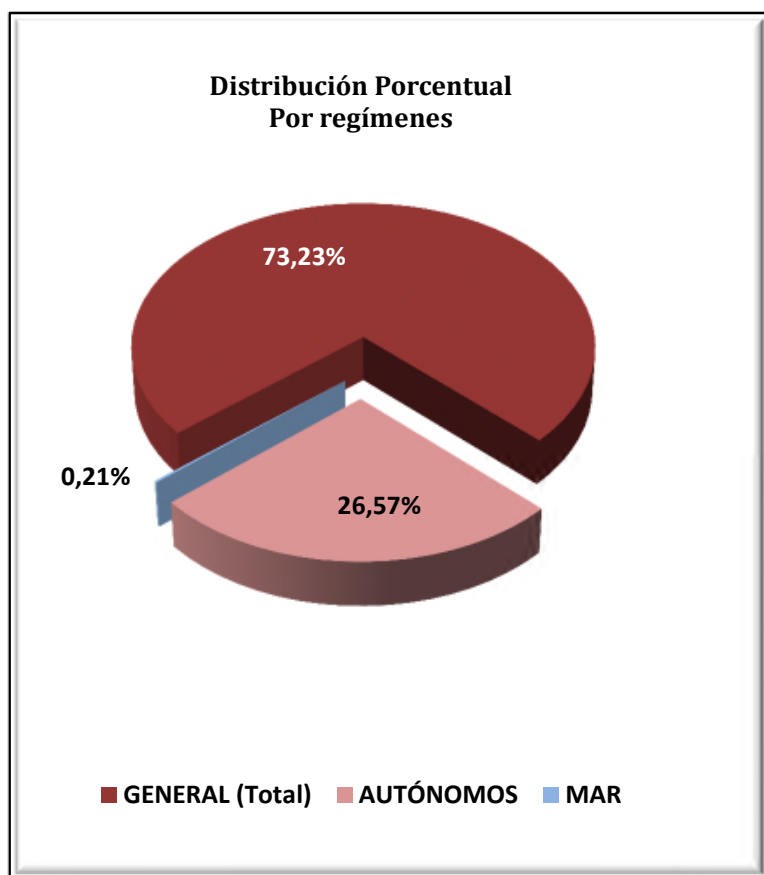



**ILLES BALEARS**  
**AFILIACIÓN DE EXTRANJEROS**  
**DISTRIBUCIÓN POR SECTORES DE ACTIVIDAD**

Media enero 2019

SECTORES	RÉGIMEN GENERAL				RÉGIMEN ESP. TRAB. AUTÓNOMOS			
	UNIÓN EUROPEA	NO UNIÓN EUROPEA	TOTAL	% R. General	UNIÓN EUROPEA	NO UNIÓN EUROPEA	TOTAL	% R. Autónomos
Agricultura, Ganadería, Caza, Selvicultura y Pesca	70	127	198	0,38%	105	30	136	0,72%
Industrias Extractivas	6	11	17	0,03%	5	1	6	0,03%
Industria Manufacturera	1.059	1.184	2.243	4,33%	885	196	1.081	5,76%
Suministro de Energía Eléctrica, Gas, Vapor y Aire Acondicionado	10	7	17	0,03%	3	2	5	0,03%
Suministro de Agua, Actividades de Saneamiento, Gestión de Residuos y Descontaminación	68	140	207	0,40%	7	5	12	0,06%
Construcción	3.082	8.339	11.420	22,06%	2.389	1.106	3.496	18,62%
Comercio; Reparación vehículos motor y motocicletas	2.995	3.250	6.246	12,07%	1.926	1.456	3.382	18,01%
Transporte y Almacenamiento	814	403	1.217	2,35%	216	141	357	1,90%
Hostelería	4.621	5.238	9.859	19,05%	2.031	1.027	3.058	16,28%
Información y Comunicaciones	563	279	842	1,63%	380	119	499	2,66%
Actividades Financieras y de Seguros	151	48	199	0,38%	118	23	141	0,75%
Actividades Inmobiliarias	655	235	889	1,72%	753	81	834	4,44%
Actividades Profesionales Científicas y Técnicas	892	345	1.237	2,39%	1.171	154	1.326	7,06%
Actividades Administrativas y Servicios Auxiliares	3.250	2.090	5.340	10,32%	1.449	326	1.775	9,45%
Administración Pública y Defensa; Seguridad Social Obligatoria	112	117	229	0,44%	6	0	6	0,03%
Educación	1.164	301	1.465	2,83%	362	67	429	2,28%
Actividades Sanitarias y Servicios Centrales	955	772	1.727	3,34%	357	78	435	2,32%
Actividades Artísticas, Recreativas y de Entretenimiento	646	490	1.136	2,20%	436	84	519	2,77%
Otros Servicios	461	721	1.183	2,28%	829	445	1.274	6,79%
Actividades de los Hogares como Empleadores de Personal Doméstico y Productores de Bienes y Servicios para uso Propio	130	113	242	0,47%	4	1	5	0,03%
Actividades de Organizaciones y Organismo Extraterritoriales	13	3	16	0,03%	2	1	3	0,02%
S.E. Agrario	199	952	1.151	2,22%				
S.E. Hogar	1.481	3.200	4.681	9,04%				
<b>TOTAL</b>	<b>23.396</b>	<b>28.366</b>	<b>51.761</b>	<b>100,00%</b>	<b>13.434</b>	<b>5.343</b>	<b>18.777</b>	<b>100,00%</b>

**ILLES BALEARS**  
**AFILIACIÓN DE EXTRANJEROS**  
**DISTRIBUCIÓN POR PAÍSES DE PROCEDENCIA**

Media enero 2019

PAÍSES	TOTAL GENERAL	General	S.E. Agrario	S.E. Hogar	AUTÓNOMOS	MAR	CARBÓN	TOTAL
<b>UNIÓN EUROPEA</b>								
ALEMANIA	4.033	3.874	16	144	4.473	8		8.514
AUSTRIA	211	203	2	6	216			426
BELGICA	257	252		6	217	2		476
BULGARIA	2.657	2.002	69	586	575	3		3.235
CHIPRE	2	2						2
CROACIA	36	35	1		25			61
DINAMARCA	101	97		4	105			206
ESLOVAQUIA	231	219		12	66	2		298
ESLOVENIA	27	26		1	12			38
ESTONIA	19	16	1	2	7			26
FINLANDIA	93	91		2	32			125
FRANCIA	1.127	1.099	5	23	832	8		1.967
GRECIA	67	66	1		27	1		95
HUNGRIA	166	155	2	9	77			243
IRLANDA	120	117		3	92	1		213
ITALIA	4.737	4.650	18	69	2.252	18		7.006
LETONIA	40	40			14			54
LITUANIA	104	102		2	27	1		132
LUXEMBURGO	6	6			6			12
MALTA	5	5			1			6
PAISES BAJOS	490	472	4	14	459			948
POLONIA	963	886	8	70	316	1		1.280
PORTUGAL	721	675	7	39	150	1		872
REINO UNIDO	2.464	2.382	5	77	2.184	13		4.661
REPUBLICA CHECA	261	251	3	7	83	1		345
RUMANIA	4.128	3.665	58	405	920	7		5.054
SUECIA	329	328		1	271	4		604
<b>TOTAL UNIÓN EUROPEA</b>	<b>23.396</b>	<b>21.715</b>	<b>199</b>	<b>1.481</b>	<b>13.434</b>	<b>71</b>		<b>36.901</b>
<b>NO UNIÓN EUROPEA</b>								
MARRUECOS	6.812	5.990	538	284	631	29		7.473
ARGENTINA	2.081	1.958	10	114	604	3		2.689
CHINA	1.353	1.341		12	1.072			2.424
COLOMBIA	2.164	1.857	101	206	254	3		2.421
ECUADOR	2.102	1.785	47	270	195			2.298
BOLIVIA	1.288	803	31	454	125			1.412
SENEGAL	1.090	984	76	30	97	22		1.210
PARAGUAY	1.058	634	26	398	78			1.136
BRASIL	835	723	4	108	210	3		1.048
URUGUAY	818	729	6	83	173			991
RESTO PAISES	8.764	7.410	113	1.241	1.905	14		10.683
<b>TOTAL NO UNIÓN EUROPEA</b>	<b>28.366</b>	<b>24.214</b>	<b>952</b>	<b>3.200</b>	<b>5.343</b>	<b>75</b>		<b>33.783</b>
<b>TOTAL EXTRANJEROS</b>	<b>51.761</b>	<b>45.929</b>	<b>1.151</b>	<b>4.681</b>	<b>18.777</b>	<b>145</b>		<b>70.684</b>

## CANARIAS

### AFILIACIÓN DE EXTRANJEROS

#### DISTRIBUCIÓN POR REGÍMENES

Media enero 2019

REGÍMENES	GENERAL (Total)	General	S.E. Agrario	S.E. Hogar	AUTÓNOMOS	MAR	CARBÓN	TOTAL
DE LA UNIÓN EUROPEA	37.713	36.651	844	218	16.430	359	0	54.502
DE PAÍSES NO UNIÓN EUROPEA	36.858	32.924	1.616	2.317	7.134	227	0	44.218
<b>TOTAL EXTRANJEROS</b>	<b>74.571</b>	<b>69.575</b>	<b>2.460</b>	<b>2.536</b>	<b>23.564</b>	<b>585</b>	<b>0</b>	<b>98.720</b>

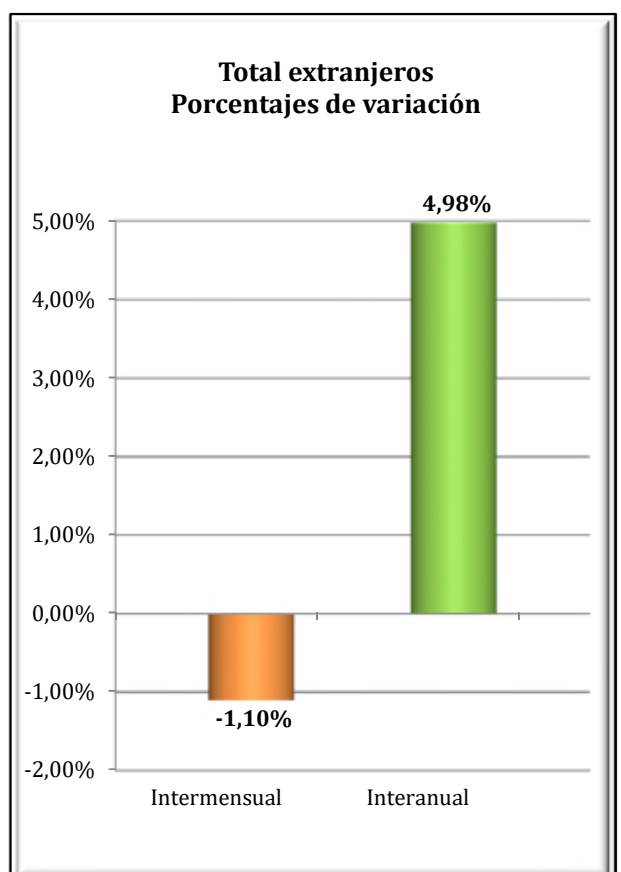
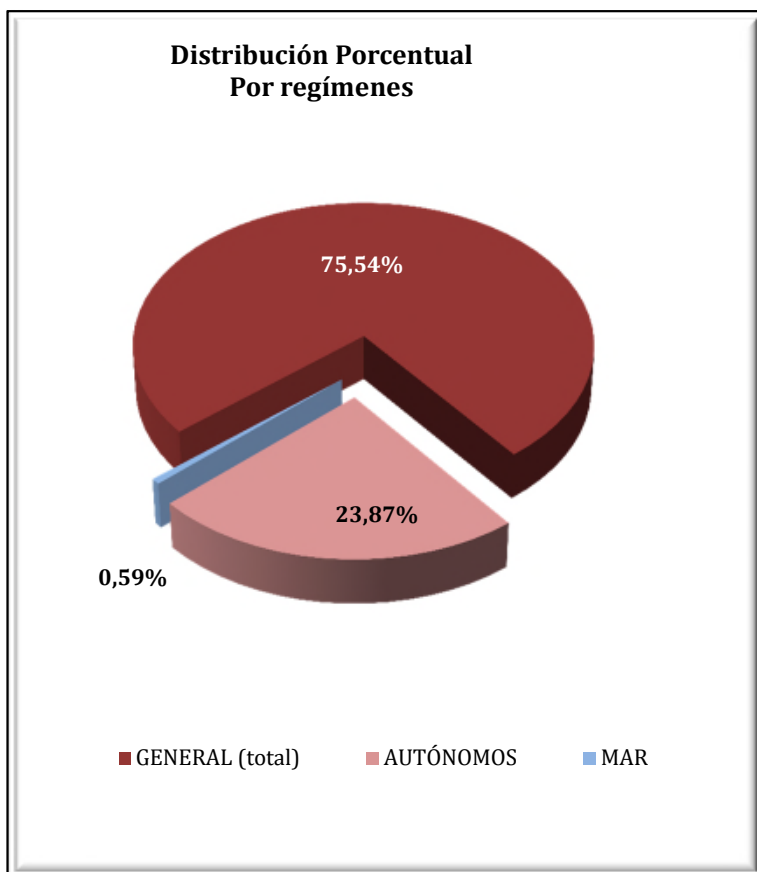

**CANARIAS**  
**AFILIADOS EXTRANJEROS**  
**DISTRIBUCIÓN POR SECTORES DE ACTIVIDAD**

Media enero 2019

SECTORES	RÉGIMEN GENERAL				RÉGIMEN ESP. TRAB. AUTÓNOMOS			
	UNIÓN EUROPEA	NO UNIÓN EUROPEA	TOTAL	% R. General	UNIÓN EUROPEA	NO UNIÓN EUROPEA	TOTAL	% R. Autónomos
Agricultura, Ganadería, Caza, Selvicultura y Pesca	39	141	180	0,24%	129	59	188	0,80%
Industrias Extractivas	0	7	8	0,01%	6	0	6	0,02%
Industria Manufacturera	660	806	1.465	1,97%	518	135	653	2,77%
Suministro de Energía Eléctrica, Gas, Vapor y Aire Acondicionado	6	7	13	0,02%	5	0	5	0,02%
Suministro de Agua, Actividades de Saneamiento, Gestión de Residuos y Descontaminación	36	76	112	0,15%	5	1	6	0,03%
Construcción	1.302	1.976	3.278	4,40%	1.447	424	1.871	7,94%
Comercio; Reparación vehículos motor y motocicletas	4.590	6.215	10.805	14,49%	3.076	2.836	5.912	25,09%
Transporte y Almacenamiento	1.101	900	2.002	2,68%	192	86	278	1,18%
Hostelería	16.808	15.852	32.660	43,80%	3.477	1.804	5.281	22,41%
Información y Comunicaciones	779	247	1.026	1,38%	540	103	643	2,73%
Actividades Financieras y de Seguros	166	43	210	0,28%	143	55	198	0,84%
Actividades Inmobiliarias	627	287	915	1,23%	845	175	1.020	4,33%
Actividades Profesionales Científicas y Técnicas	1.156	426	1.581	2,12%	1.307	192	1.498	6,36%
Actividades Administrativas y Servicios Auxiliares	3.926	2.343	6.269	8,41%	1.514	291	1.806	7,66%
Administración Pública y Defensa; Seguridad Social Obligatoria	195	274	469	0,63%	7	1	8	0,04%
Educación	1.639	337	1.976	2,65%	583	85	668	2,83%
Actividades Sanitarias y Servicios Centrales	1.171	1.088	2.259	3,03%	611	160	771	3,27%
Actividades Artísticas, Recreativas y de Entretenimiento	1.347	677	2.024	2,71%	752	153	905	3,84%
Otros Servicios	1.009	1.130	2.139	2,87%	1.270	572	1.842	7,82%
Actividades de los Hogares como Empleadores de Personal Doméstico y Productores de Bienes y Servicios para uso Propio	86	79	165	0,22%	2	1	3	0,01%
Actividades de Organizaciones y Organismo Extraterritoriales	8	13	20	0,03%	1	0	1	0,00%
S.E. Agrario	844	1.616	2.460	3,30%				
S.E. Hogar	218	2.317	2.536	3,40%				
<b>TOTAL</b>	<b>37.713</b>	<b>36.858</b>	<b>74.571</b>	<b>100,00%</b>	<b>16.430</b>	<b>7.134</b>	<b>23.564</b>	<b>100,00%</b>

**CANARIAS**  
**AFILIADOS EXTRANJEROS**  
**DISTRIBUCIÓN POR PAÍSES DE PROCEDENCIA**

Media enero 2019

PAÍSES	TOTAL GENERAL	General	S.E. Agrario	S.E. Hogar	AUTÓNOMOS	MAR	CARBÓN	TOTAL
<b>UNIÓN EUROPEA</b>								
ALEMANIA	4.506	4.444	29	33	3.103	62		7.671
AUSTRIA	319	314	2	3	236	4		559
BELGICA	790	788	2		505	23		1.317
BULGARIA	974	918	39	18	205	3		1.183
CHIPRE	6	6			2			8
CROACIA	107	107			30			137
DINAMARCA	256	255		1	133	2		391
ESLOVAQUIA	348	345	1	2	71	5		424
ESLOVENIA	147	147			52	1		200
ESTONIA	116	114	1	1	61	3		181
FINLANDIA	397	396		1	98	4		499
FRANCIA	1.262	1.253	5	4	660	20		1.941
GRECIA	89	88	1		34			123
HUNGRIA	551	533	16	3	205	3		759
IRLANDA	561	560	1		242	4		808
ITALIA	12.098	12.008	53	37	5.757	75		17.929
LETONIA	215	213		2	78	4		296
LITUANIA	316	314	2		125	1		442
LUXEMBURGO	6	6			9			15
MALTA	4	4			3			7
PAISES BAJOS	944	942	3		438	28		1.411
POLONIA	1.260	1.140	101	19	436	10		1.705
PORTUGAL	1.880	1.841	11	28	295	7		2.182
REINO UNIDO	6.240	6.226	8	6	2.818	80		9.138
REPUBLICA CHECA	448	445	2	1	105	3		556
RUMANIA	3.191	2.566	568	57	512	13		3.716
SUECIA	682	680		2	218	4		904
<b>TOTAL UNIÓN EUROPEA</b>	<b>37.713</b>	<b>36.651</b>	<b>844</b>	<b>218</b>	<b>16.430</b>	<b>359</b>		<b>54.502</b>
<b>NO UNIÓN EUROPEA</b>								
MARRUECOS	5.415	4.798	544	73	408	41		5.864
CHINA	3.050	3.024	4	23	2.274			5.325
CUBA	4.550	3.951	244	354	368	17		4.935
VENEZUELA	4.021	3.798	53	169	616	10		4.646
COLOMBIA	3.522	3.261	75	186	296	10		3.828
ARGENTINA	1.695	1.619	11	64	363	9		2.067
INDIA	1.169	1.143	3	23	509			1.678
URUGUAY	1.089	1.044	8	37	160	4		1.253
FILIPINAS	1.186	717	13	456	36			1.222
SENEGAL	829	725	70	35	189	25		1.043
RESTO PAISES	10.332	8.844	590	898	1.914	111		12.357
<b>TOTAL NO UNIÓN EUROPEA</b>	<b>36.858</b>	<b>32.924</b>	<b>1.616</b>	<b>2.317</b>	<b>7.134</b>	<b>227</b>		<b>44.218</b>
<b>TOTAL EXTRANJEROS</b>	<b>74.571</b>	<b>69.575</b>	<b>2.460</b>	<b>2.536</b>	<b>23.564</b>	<b>585</b>		<b>98.720</b>

**CANTABRIA**  
**AFILIACIÓN DE EXTRANJEROS**  
**DISTRIBUCIÓN POR REGÍMENES**

Media enero 2019

REGÍMENES	GENERAL (Total)	General	S.E. Agrario	S.E. Hogar	AUTÓNOMOS	MAR	CARBÓN	TOTAL
DE LA UNIÓN EUROPEA	3.388	2.837	124	426	830	17	0	4.235
DE PAÍSES NO UNIÓN EUROPEA	5.861	4.431	229	1.201	1.197	41	0	7.099
<b>TOTAL EXTRANJEROS</b>	<b>9.248</b>	<b>7.268</b>	<b>353</b>	<b>1.627</b>	<b>2.027</b>	<b>59</b>	<b>0</b>	<b>11.334</b>

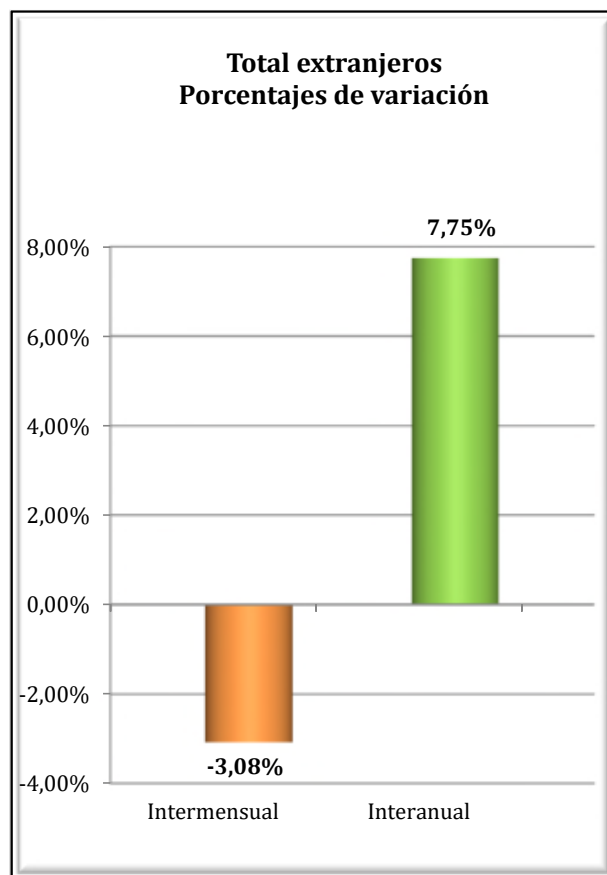
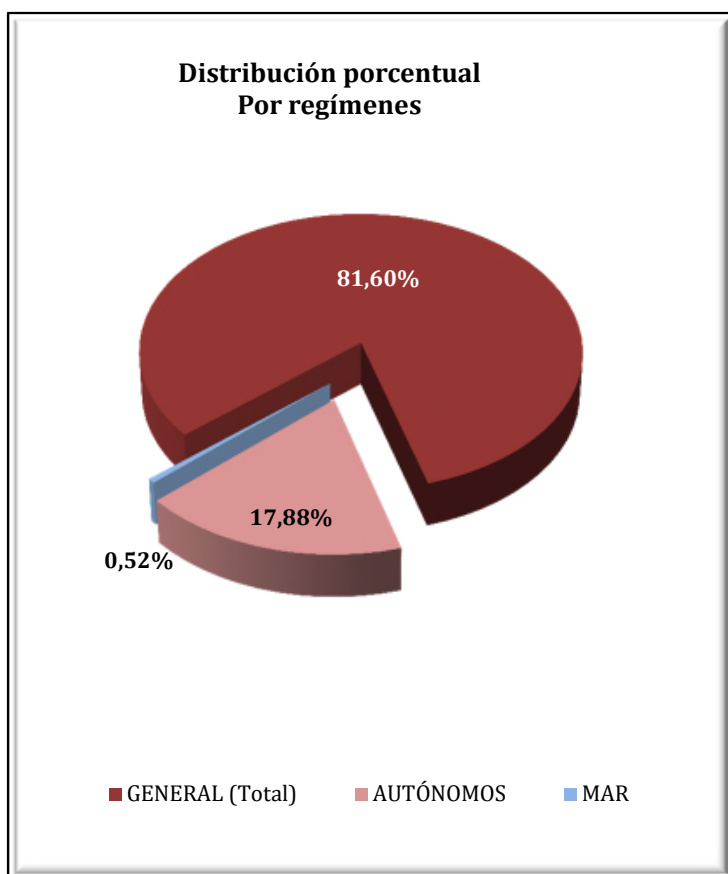

**CANTABRIA**  
**AFILIADOS EXTRANJEROS**  
**DISTRIBUCIÓN POR SECTORES DE ACTIVIDAD**

Media enero 2019

SECTORES	RÉGIMEN GENERAL				RÉGIMEN ESP. TRAB. AUTÓNOMOS			
	UNIÓN EUROPEA	NO UNIÓN EUROPEA	TOTAL	% R. General	UNIÓN EUROPEA	NO UNIÓN EUROPEA	TOTAL	% R. Autónomos
Agricultura, Ganadería, Caza, Selvicultura y Pesca	13	14	28	0,30%	13	7	20	0,98%
Industrias Extractivas	2	1	3	0,03%	0	0	0	0,00%
Industria Manufacturera	310	356	666	7,20%	39	22	61	3,01%
Suministro de Energía Eléctrica, Gas, Vapor y Aire Acondicionado	6	1	7	0,08%	0	0	0	0,00%
Suministro de Agua, Actividades de Saneamiento, Gestión de Residuos y Descontaminación	6	23	29	0,31%	0	0	0	0,00%
Construcción	412	456	869	9,39%	218	139	357	17,62%
Comercio; Reparación vehículos motor y motocicletas	261	560	821	8,88%	121	465	586	28,93%
Transporte y Almacenamiento	435	245	680	7,35%	43	39	82	4,04%
Hostelería	526	1.475	2.001	21,63%	119	232	351	17,31%
Información y Comunicaciones	30	33	63	0,68%	15	14	29	1,44%
Actividades Financieras y de Seguros	11	9	20	0,21%	5	3	8	0,39%
Actividades Inmobiliarias	3	6	9	0,09%	3	3	6	0,30%
Actividades Profesionales Científicas y Técnicas	74	85	158	1,71%	56	23	80	3,92%
Actividades Administrativas y Servicios Auxiliares	207	444	650	7,03%	34	36	70	3,47%
Administración Pública y Defensa; Seguridad Social Obligatoria	43	52	95	1,03%	0	0	0	0,00%
Educación	282	119	401	4,33%	93	39	132	6,52%
Actividades Sanitarias y Servicios Centrales	112	324	436	4,71%	23	19	42	2,06%
Actividades Artísticas, Recreativas y de Entretenimiento	37	78	115	1,24%	19	9	28	1,40%
Otros Servicios	60	135	195	2,11%	29	143	172	8,49%
Actividades de los Hogares como Empleadores de Personal Doméstico y Productores de Bienes y Servicios para uso Propio	9	14	23	0,25%	0	1	1	0,05%
Actividades de Organizaciones y Organismo Extraterritoriales	0	0	0	0,00%	0	1	1	0,05%
S.E. Agrario	124	229	353	3,82%				
S.E. Hogar	426	1.201	1.627	17,59%				
<b>TOTAL</b>	<b>3.388</b>	<b>5.861</b>	<b>9.248</b>	<b>100,00%</b>	<b>830</b>	<b>1.197</b>	<b>2.027</b>	<b>100,00%</b>

**CANTABRIA**  
**AFILIADOS EXTRANJEROS**  
**DISTRIBUCIÓN POR PAÍSES DE PROCEDENCIA**

Media enero 2019

PAÍSES	GENERAL	General (1)	S.E. Agrario	S.E. Hogar	AUTÓNOMOS	MAR	CARBÓN	TOTAL
<b>UNIÓN EUROPEA</b>								
ALEMANIA	70	68	1	1	44	0	0	<b>114</b>
AUSTRIA	5	5	0	0	2	0	0	<b>7</b>
BELGICA	18	18	0	0	17	0	0	<b>35</b>
BULGARIA	292	248	15	29	34	0	0	<b>327</b>
CHIPRE	1	1	0	0	0	0	0	<b>1</b>
CROACIA	9	8	0	1	2	0	0	<b>11</b>
DINAMARCA	1	1	0	0	2	0	0	<b>3</b>
ESLOVAQUIA	9	8	0	1	8	0	0	<b>17</b>
ESLOVENIA	2	2	0	0	0	0	0	<b>2</b>
ESTONIA	1	1	0	0	0	0	0	<b>1</b>
FINLANDIA	1	1	0	0	1	0	0	<b>2</b>
FRANCIA	149	146	0	3	68	0	0	<b>217</b>
GRECIA	17	17	0	0	2	0	0	<b>19</b>
HUNGRIA	15	14	0	1	3	0	0	<b>18</b>
IRLANDA	33	33	0	0	16	0	0	<b>49</b>
ITALIA	238	230	0	8	125	0	0	<b>363</b>
LETONIA	10	9	0	1	1	0	0	<b>11</b>
LITUANIA	24	14	7	2	7	0	0	<b>31</b>
LUXEMBURGO	1	1	0	0	0	0	0	<b>1</b>
MALTA	0	0	0	0	0	0	0	<b>0</b>
PAISES BAJOS	24	22	0	2	10	0	0	<b>34</b>
POLONIA	68	60	1	7	26	0	0	<b>94</b>
PORTUGAL	372	339	6	27	70	12	0	<b>454</b>
REINO UNIDO	148	148	0	0	87	0	0	<b>235</b>
REPUBLICA CHECA	5	5	0	0	4	0	0	<b>9</b>
RUMANIA	1.866	1.429	94	343	299	5	0	<b>2.171</b>
SUECIA	10	10	0	0	2	0	0	<b>12</b>
<b>TOTAL UNIÓN EUROPEA</b>	<b>3.388</b>	<b>2.837</b>	<b>124</b>	<b>426</b>	<b>830</b>	<b>17</b>	<b>0</b>	<b>4.235</b>
<b>NO UNIÓN EUROPEA</b>								
REPUBLICA DE MOLDAVIA	870	563	2	305	139	1	0	<b>1.010</b>
COLOMBIA	607	518	7	82	48	1	0	<b>656</b>
PERU	542	373	0	169	67	3	0	<b>612</b>
CHINA	183	181	0	2	339	0	0	<b>522</b>
MARRUECOS	426	327	62	38	47	1	0	<b>474</b>
PARAGUAY	324	188	3	133	31	0	0	<b>355</b>
UCRANIA	301	228	3	70	35	0	0	<b>335</b>
BRASIL	275	230	2	42	50	0	0	<b>324</b>
DOMINICANA (REPUBLICA)	263	220	0	44	36	0	0	<b>300</b>
ECUADOR	268	192	6	70	19	0	0	<b>286</b>
RESTO PAISES	1.803	1.410	145	248	386	35	0	<b>2.224</b>
<b>TOTAL NO UNIÓN EUROPEA</b>	<b>5.861</b>	<b>4.431</b>	<b>229</b>	<b>1.201</b>	<b>1.197</b>	<b>41</b>	<b>0</b>	<b>7.099</b>
<b>TOTAL EXTRANJEROS</b>	<b>9.248</b>	<b>7.268</b>	<b>353</b>	<b>1.627</b>	<b>2.027</b>	<b>59</b>	<b>0</b>	<b>11.334</b>

(1) No se incluyen los afiliados de los Sistemas Especiales Agrario y Hogar



## CASTILLA Y LEÓN

### AFILIACIÓN DE EXTRANJEROS

#### DISTRIBUCIÓN POR REGÍMENES

Media enero 2019

REGÍMENES	TOTAL GENERAL	General	S.E. Agrario	S.E. Hogar	AUTÓNOMOS	MAR	CARBÓN	TOTAL
DE LA UNIÓN EUROPEA	24.799	19.968	2.764	2.068	3.248	0	0	<b>28.047</b>
DE PAÍSES NO UNIÓN EUROPEA	20.809	16.286	1.452	3.071	3.599	0	0	<b>24.408</b>
<b>TOTAL EXTRANJEROS</b>	<b>45.608</b>	<b>36.254</b>	<b>4.215</b>	<b>5.139</b>	<b>6.847</b>	<b>0</b>	<b>0</b>	<b>52.456</b>

**Distribución Porcentual**

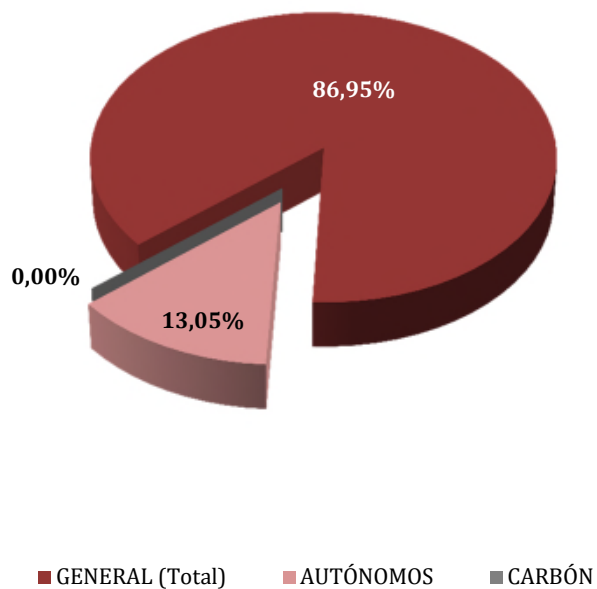

**Total extranjeros  
Porcentajes de variación**

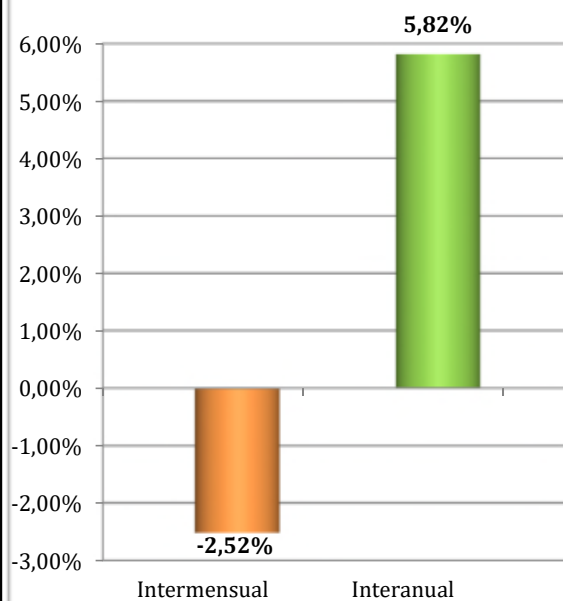

**CASTILLA Y LEÓN**  
**AFILIACIÓN DE EXTRANJEROS**  
**DISTRIBUCIÓN POR SECTORES DE ACTIVIDAD**

Media enero 2019

SECTORES	RÉGIMEN GENERAL				RÉGIMEN ESP. TRAB. AUTÓNOMOS			
	UNIÓN EUROPEA	NO UNIÓN EUROPEA	TOTAL	% R. General	UNIÓN EUROPEA	NO UNIÓN EUROPEA	TOTAL	% R. Autónomos
Agricultura, Ganadería, Caza, Selvicultura y Pesca	1.776	930	2.706	5,93%	231	78	310	4,52%
Industrias Extractivas	56	20	76	0,17%	2	1	3	0,04%
Industria Manufacturera	3.166	2.387	5.553	12,17%	154	127	281	4,10%
Suministro de Energía Eléctrica, Gas, Vapor y Aire Acondicionado	11	4	15	0,03%	2	0	2	0,03%
Suministro de Agua, Actividades de Saneamiento, Gestión de Residuos y Descontaminación	82	78	161	0,35%	2	1	3	0,04%
Construcción	1.840	1.554	3.394	7,44%	904	277	1.180	17,24%
Comercio; Reparación vehículos motor y motocicletas	2.184	1.831	4.015	8,80%	500	1.440	1.940	28,33%
Transporte y Almacenamiento	2.875	558	3.433	7,53%	221	98	319	4,66%
Hostelería	3.155	3.802	6.957	15,25%	574	723	1.297	18,94%
Información y Comunicaciones	76	67	144	0,31%	35	46	80	1,17%
Actividades Financieras y de Seguros	26	21	47	0,10%	21	23	45	0,65%
Actividades Inmobiliarias	39	20	59	0,13%	6	7	13	0,19%
Actividades Profesionales Científicas y Técnicas	255	329	584	1,28%	118	70	188	2,74%
Actividades Administrativas y Servicios Auxiliares	1.672	1.515	3.187	6,99%	102	67	169	2,47%
Administración Pública y Defensa; Seguridad Social Obligatoria	328	537	865	1,90%	1	1	2	0,03%
Educación	804	426	1.230	2,70%	171	75	245	3,58%
Actividades Sanitarias y Servicios Centrales	1.129	1.514	2.644	5,80%	53	52	105	1,54%
Actividades Artísticas, Recreativas y de Entretenimiento	208	290	498	1,09%	27	28	55	0,81%
Otros Servicios	259	379	638	1,40%	118	483	601	8,78%
Actividades de los Hogares como Empleadores de Personal Doméstico y Productores de Bienes y Servicios para uso Propio	28	23	51	0,11%	7	1	8	0,12%
Actividades de Organizaciones y Organismo Extraterritoriales	1	0	1	0,00%	0	2	2	0,03%
S.E. Agrario	2.764	1.452	4.215	9,24%				
S.E. Hogar	2.068	3.071	5.139	11,27%				
<b>TOTAL</b>	<b>24.799</b>	<b>20.809</b>	<b>45.608</b>	<b>100,00%</b>	<b>3.248</b>	<b>3.599</b>	<b>6.847</b>	<b>100,00%</b>

**CASTILLA Y LEÓN**  
**AFILIACIÓN DE EXTRANJEROS**

**DISTRIBUCIÓN POR PAÍSES DE PROCEDENCIA**

Media enero 2019

PAÍSES	GENERAL	General	S.E. Agrario	S.E. Hogar	AUTÓNOMOS	MAR	CARBÓN	TOTAL
<b>UNIÓN EUROPEA</b>								
ALEMANIA	170	166	1	3	87			258
AUSTRIA	15	15			7			22
BELGICA	49	49			30			79
BULGARIA	8.061	6.226	1.005	831	680			8.741
CHIPRE	2	2			1			3
CROACIA	19	18		1	0			19
DINAMARCA	17	17			8			25
ESLOVAQUIA	34	31	1	2	10			44
ESLOVENIA	5	5			1			6
ESTONIA	6	6			1			7
FINLANDIA	4	4			1			5
FRANCIA	520	510	4	6	143			663
GRECIA	34	34			2			36
HUNGRIA	35	35			2			37
IRLANDA	73	73			27			100
ITALIA	709	683	6	20	211			920
LETONIA	24	21	1	2	3			27
LITUANIA	72	64	4	4	6			78
LUXEMBURGO	1	1						1
MALTA	3	2		1				3
PAISES BAJOS	72	64		9	39			112
POLONIA	702	604	18	81	123			825
PORTUGAL	3.182	2.898	160	125	581			3.764
REINO UNIDO	328	327		1	146			474
REPUBLICA CHECA	26	23	1	2	7			33
RUMANIA	10.615	8.071	1.564	980	1.120			11.736
SUECIA	19	18		1	11			30
<b>TOTAL UNIÓN EUROPEA</b>	<b>24.799</b>	<b>19.968</b>	<b>2.764</b>	<b>2.068</b>	<b>3.248</b>			<b>28.047</b>
<b>NO UNIÓN EUROPEA</b>								
MARRUECOS	5.774	4.077	1.074	624	379			6.153
COLOMBIA	1.909	1.637	28	244	189			2.098
CHINA	516	512		4	1.162			1.678
DOMINICANA (REPUBLICA)	1.381	1.058	25	299	182			1.563
ECUADOR	1.246	1.045	32	169	100			1.347
BRASIL	983	816	12	155	189			1.172
VENEZUELA	877	786	7	83	128			1.005
PERU	881	675	16	190	87			968
BOLIVIA	631	424	27	180	55			687
HONDURAS	645	344	17	284	20			665
RESTO PAISES	5.964	4.911	216	838	1.109			7.073
<b>TOTAL NO UNIÓN EUROPEA</b>	<b>20.809</b>	<b>16.286</b>	<b>1.452</b>	<b>3.071</b>	<b>3.599</b>			<b>24.408</b>
<b>TOTAL EXTRANJEROS</b>	<b>45.608</b>	<b>36.254</b>	<b>4.215</b>	<b>5.139</b>	<b>6.847</b>			<b>52.455</b>

**CASTILLA-LA MANCHA**  
**AFILIACIÓN DE EXTRANJEROS**  
**DISTRIBUCIÓN POR REGÍMENES**

Media enero 2019

REGÍMENES	GENERAL (Total)	General	S.E. Agrario	S.E. Hogar	AUTÓNOMOS	MAR	CARBÓN	TOTAL
DE LA UNIÓN EUROPEA	31.084	19.691	9.642	1.751	3.645	0	0	34.729
DE PAÍSES NO UNIÓN EUROPEA	25.048	16.840	6.209	1.999	4.327	0	0	29.375
<b>TOTAL EXTRANJEROS</b>	<b>56.132</b>	<b>36.531</b>	<b>15.851</b>	<b>3.750</b>	<b>7.972</b>	<b>0</b>	<b>0</b>	<b>64.104</b>

**Distribución porcentual por regímenes**

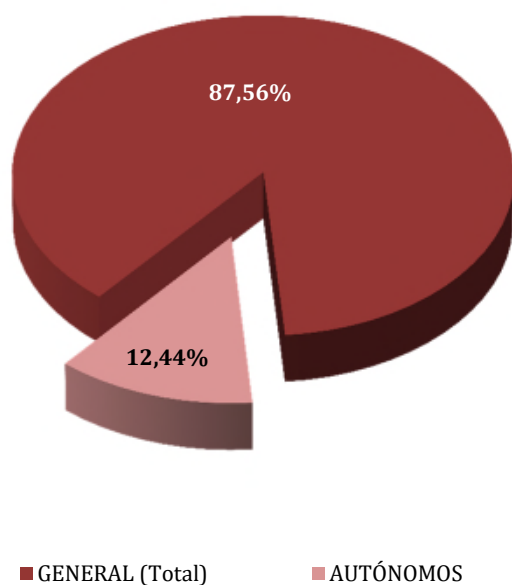

**Total extranjeros Porcentajes de variación**

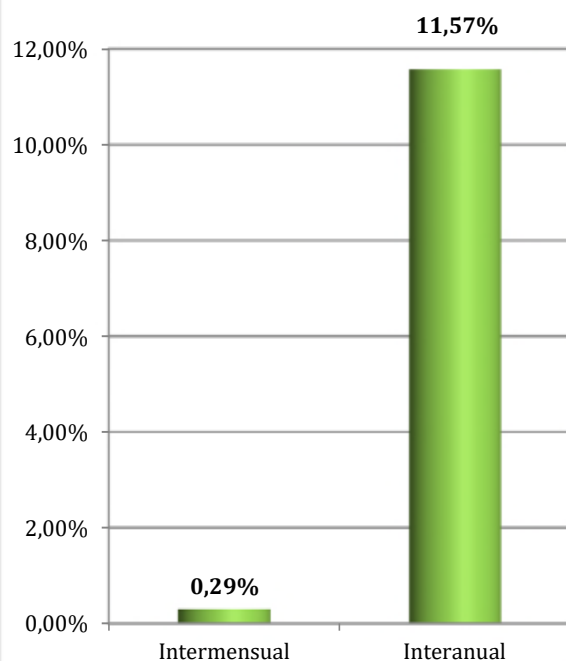

**CASTILLA-LA MANCHA**  
**AFILIADOS EXTRANJEROS**  
**DISTRIBUCIÓN POR SECTORES DE ACTIVIDAD**

Media enero 2019

SECTORES	RÉGIMEN GENERAL				RÉGIMEN ESP. TRAB. AUTÓNOMOS			
	UNIÓN EUROPEA	NO UNIÓN EUROPEA	TOTAL	% R. General	UNIÓN EUROPEA	NO UNIÓN EUROPEA	TOTAL	% R. Autónomos
Agricultura, Ganadería, Caza, Selvicultura y Pesca	769	508	1.278	2,28%	123	84	207	2,59%
Industrias Extractivas	40	28	67	0,12%	0	1	1	0,01%
Industria Manufacturera	3.799	2.595	6.394	11,39%	490	251	741	9,30%
Suministro de Energía Eléctrica, Gas, Vapor y Aire Acondicionado	18	8	26	0,05%	2	0	2	0,03%
Suministro de Agua, Actividades de Saneamiento, Gestión de Residuos y Descontaminación	116	105	221	0,39%	2	1	3	0,04%
Construcción	2.831	2.258	5.088	9,06%	994	302	1.296	16,26%
Comercio; Reparación vehículos motor y motocicletas	2.179	2.691	4.870	8,68%	605	2.202	2.806	35,20%
Transporte y Almacenamiento	3.243	1.191	4.434	7,90%	307	112	419	5,26%
Hostelería	2.704	2.761	5.465	9,74%	571	623	1.194	14,97%
Información y Comunicaciones	67	58	124	0,22%	33	39	72	0,90%
Actividades Financieras y de Seguros	17	19	36	0,06%	12	10	22	0,28%
Actividades Inmobiliarias	38	30	68	0,12%	5	5	10	0,12%
Actividades Profesionales Científicas y Técnicas	161	111	271	0,48%	70	67	136	1,71%
Actividades Administrativas y Servicios Auxiliares	1.422	1.938	3.360	5,99%	91	81	171	2,15%
Administración Pública y Defensa; Seguridad Social Obligatoria	660	935	1.595	2,84%	0	0	0	0,00%
Educación	373	183	556	0,99%	122	53	175	2,19%
Actividades Sanitarias y Servicios Centrales	834	879	1.713	3,05%	37	61	98	1,23%
Actividades Artísticas, Recreativas y de Entretenimiento	169	141	310	0,55%	39	27	66	0,83%
Otros Servicios	229	394	623	1,11%	143	408	551	6,91%
Actividades de los Hogares como Empleadores de Personal Doméstico y Productores de Bienes y Servicios para uso Propio	24	8	32	0,06%	1	0	1	0,01%
Actividades de Organizaciones y Organismo Extraterritoriales	0	0	0	0,00%	0	0	0	0,00%
S.E. Agrario	9.642	6.209	15.851	28,24%				
S.E. Hogar	1.751	1.999	3.750	6,68%				
<b>TOTAL</b>	<b>31.084</b>	<b>25.048</b>	<b>56.132</b>	<b>100,00%</b>	<b>3.645</b>	<b>4.327</b>	<b>7.972</b>	<b>100,00%</b>

## CASTILLA-LA MANCHA

### AFILIADOS EXTRANJEROS

#### DISTRIBUCIÓN POR PAÍSES DE PROCEDENCIA

Media enero 2019

PAÍSES	TOTAL GENERAL	General	S.E. Agrario	S.E. Hogar	AUTÓNOMOS	MAR	CARBÓN	TOTAL
<b>UNIÓN EUROPEA</b>								
ALEMANIA	95	93	1	1	38			133
AUSTRIA	13	13			7			20
BELGICA	30	30	0		13			44
BULGARIA	2.347	1.596	624	127	176			2.523
CHIPRE	2	2						2
CROACIA	8	8			9			17
DINAMARCA	4	4			4			8
ESLOVAQUIA	15	14	1		7			22
ESLOVENIA	3	3						3
ESTONIA	3	3			1			4
FINLANDIA	3	3			2			5
FRANCIA	256	251	3	2	82			338
GRECIA	6	6	0		4			10
HUNGRIA	35	34		1	8			43
IRLANDA	50	50			19			69
ITALIA	548	519	12	17	171			720
LETONIA	22	19	3		6			27
LITUANIA	92	68	21	3	9			101
LUXEMBURGO	2	2			1			3
MALTA								
PAISES BAJOS	40	40	0		20			60
POLONIA	551	506	26	20	135			686
PORTUGAL	685	594	77	15	102			787
REINO UNIDO	213	212	1		117			330
REPUBLICA CHECA	23	20	3	1	5			28
RUMANIA	26.034	15.602	8.868	1.564	2.708			28.742
SUECIA	2	2			2			4
<b>TOTAL UNIÓN EUROPEA</b>	<b>31.084</b>	<b>19.691</b>	<b>9.642</b>	<b>1.751</b>	<b>3.645</b>			<b>34.729</b>
<b>NO UNIÓN EUROPEA</b>								
MARRUECOS	8.522	4.758	3.442	321	689			9.211
CHINA	1.261	1.226	7	29	1.703			2.964
ECUADOR	1.981	1.268	578	135	122			2.103
COLOMBIA	1.686	1.367	142	176	220			1.906
UCRANIA	1.451	1.023	249	178	136			1.586
BOLIVIA	1.203	542	476	185	79			1.282
PARAGUAY	897	595	113	188	141			1.038
PERU	898	763	30	104	86			984
DOMINICANA (REPUBLICA)	667	558	37	73	112			779
VENEZUELA	581	520	16	45	90			671
RESTO PAISES	5.901	4.219	1.119	563	950			6.851
<b>TOTAL NO UNIÓN EUROPEA</b>	<b>25.048</b>	<b>16.840</b>	<b>6.209</b>	<b>1.999</b>	<b>4.327</b>			<b>29.375</b>
<b>TOTAL EXTRANJEROS</b>	<b>56.132</b>	<b>36.531</b>	<b>15.851</b>	<b>3.750</b>	<b>7.972</b>			<b>64.104</b>

**CATALUÑA**  
**AFILIACIÓN DE EXTRANJEROS**  
**DISTRIBUCIÓN POR RÉGIMENES**

Media enero 2019

REGÍMENES	GENERAL (Total)	General	S.E. Agrario	S.E. Hogar	AUTÓNOMOS	MAR	CARBÓN	TOTAL
DE LA UNIÓN EUROPEA	127.596	120.926	3.581	3.089	28.235	133	0	155.963
DE PAÍSES NO UNIÓN EUROPEA	266.765	227.491	11.024	28.250	46.353	321	0	313.439
<b>TOTAL EXTRANJEROS</b>	<b>394.361</b>	<b>348.417</b>	<b>14.605</b>	<b>31.339</b>	<b>74.588</b>	<b>454</b>	<b>0</b>	<b>469.403</b>

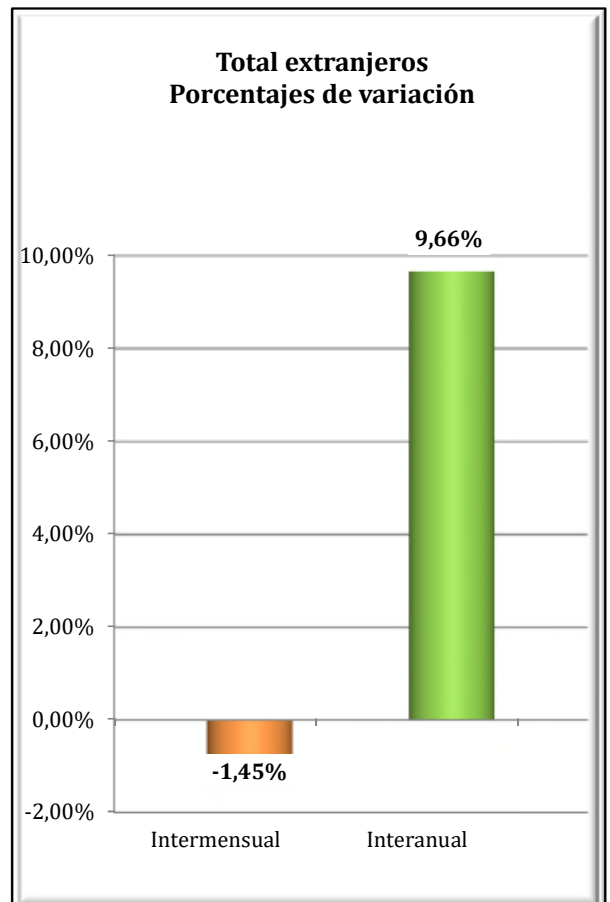
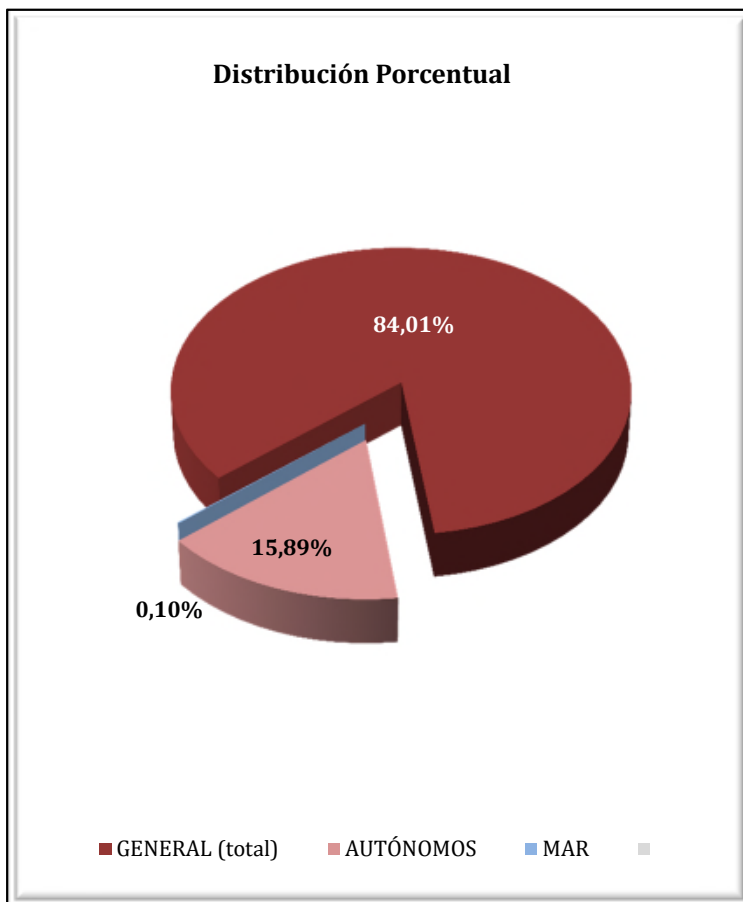

# CATALUÑA

## AFILIADOS EXTRANJEROS

### DISTRIBUCIÓN POR SECTORES DE ACTIVIDAD

Media enero 2019

SECTORES	RÉGIMEN GENERAL				RÉGIMEN ESP. TRAB. AUTÓNOMOS			
	UNIÓN EUROPEA	NO UNIÓN EUROPEA	TOTAL	% R. General	UNIÓN EUROPEA	NO UNIÓN EUROPEA	TOTAL	% R. Autónomos
Agricultura, Ganadería, Caza, Selvicultura y Pesca	1.471	2.179	3.650	0,93%	308	303	611	0,82%
Industrias Extractivas	118	62	180	0,05%	6	2	8	0,01%
Industria Manufacturera	13.567	26.307	39.874	10,11%	2.394	4.159	6.552	8,78%
Suministro de Energía Eléctrica, Gas, Vapor y Aire Acondicionado	50	72	121	0,03%	8	0	8	0,01%
Suministro de Agua, Actividades de Saneamiento, Gestión de Residuos y Descontaminación	311	1.453	1.764	0,45%	12	25	37	0,05%
Construcción	5.488	24.159	29.646	7,52%	2.657	4.148	6.805	9,12%
Comercio; Reparación vehículos motor y motocicletas	18.632	40.001	58.632	14,87%	4.549	13.147	17.696	23,73%
Transporte y Almacenamiento	8.842	8.109	16.952	4,30%	2.350	3.239	5.589	7,49%
Hostelería	15.056	45.001	60.057	15,23%	3.042	12.021	15.063	20,19%
Información y Comunicaciones	8.500	5.217	13.717	3,48%	1.464	924	2.388	3,20%
Actividades Financieras y de Seguros	1.164	937	2.101	0,53%	262	191	453	0,61%
Actividades Inmobiliarias	982	1.745	2.727	0,69%	530	332	862	1,16%
Actividades Profesionales Científicas y Técnicas	12.218	8.316	20.534	5,21%	3.939	1.410	5.349	7,17%
Actividades Administrativas y Servicios Auxiliares	16.046	32.641	48.688	12,35%	2.004	1.495	3.499	4,69%
Administración Pública y Defensa; Seguridad Social Obligatoria	1.034	2.479	3.514	0,89%	10	2	12	0,02%
Educación	8.282	4.697	12.979	3,29%	1.761	643	2.403	3,22%
Actividades Sanitarias y Servicios Centrales	4.843	13.724	18.567	4,71%	786	610	1.396	1,87%
Actividades Artísticas, Recreativas y de Entretenimiento	2.022	3.145	5.168	1,31%	861	456	1.317	1,77%
Otros Servicios	2.024	6.625	8.649	2,19%	1.275	3.234	4.510	6,05%
Actividades de los Hogares como Empleadores de Personal Doméstico y Productores de Bienes y Servicios para uso Propio	177	532	709	0,18%	12	5	17	0,02%
Actividades de Organizaciones y Organismo Extraterritoriales	99	91	190	0,05%	6	8	14	0,02%
S.E. Agrario	3.581	11.024	14.605	3,70%				
S.E. Hogar	3.089	28.250	31.339	7,95%				
<b>TOTAL</b>	<b>127.596</b>	<b>266.765</b>	<b>394.361</b>	<b>100,00%</b>	<b>28.235</b>	<b>46.353</b>	<b>74.588</b>	<b>100,00%</b>



# CATALUÑA

## AFILIADOS EXTRANJEROS

### DISTRIBUCIÓN POR PAÍSES DE PROCEDENCIA

Media enero 2019

PAÍSES	TOTAL GENERAL	General	S.E. Agrario	S.E. Hogar	AUTÓNOMOS	MAR	CARBÓN	TOTAL
<b>UNIÓN EUROPEA</b>								
ALEMANIA	6.667	6.643	6	18	2.152	15		8.834
AUSTRIA	592	590	1	1	206			798
BELGICA	1.751	1.743	3	5	611	4		2.365
BULGARIA	4.754	4.284	219	252	864	3		5.621
CHIPRE	86	86			20			106
CROACIA	285	285			53			338
DINAMARCA	416	416			207			622
ESLOVAQUIA	652	632	9	11	87	1		740
ESLOVENIA	203	202		1	27			230
ESTONIA	162	159	1	2	27			190
FINLANDIA	448	444		4	93			541
FRANCIA	14.322	14.270	21	31	4.545	15		18.882
GRECIA	875	875			153			1.029
HUNGRIA	813	801	5	7	143			956
IRLANDA	1.102	1.101		1	328			1.429
ITALIA	29.724	29.584	13	127	6.351	32		36.107
LETONIA	331	310	12	9	59	1		391
LITUANIA	1.044	954	65	25	150			1.194
LUXEMBURGO	35	35			6			41
MALTA	45	41	4		8			53
PAISES BAJOS	3.236	3.214	3	19	1.259	2		4.498
POLONIA	4.956	4.774	99	83	722	2		5.680
PORTUGAL	7.284	7.103	65	117	1.020	2		8.307
REINO UNIDO	7.554	7.529	10	15	2.785	10		10.348
REPUBLICA CHECA	721	707	9	6	125	2		849
RUMANIA	38.124	32.735	3.036	2.353	5.889	44		44.057
SUECIA	1.413	1.408	1	3	345	1		1.759
<b>TOTAL UNIÓN EUROPEA</b>	<b>127.596</b>	<b>120.926</b>	<b>3.581</b>	<b>3.089</b>	<b>28.235</b>	<b>133</b>		<b>155.963</b>
<b>NO UNIÓN EUROPEA</b>								
MARRUECOS	53.755	46.514	5.018	2.224	4.646	120		58.522
CHINA	13.999	13.772	48	179	14.971			28.970
PAKISTAN	15.235	14.660	457	118	4.456			19.691
BOLIVIA	14.863	9.777	71	5.015	1.065	1		15.929
ECUADOR	12.509	11.171	155	1.182	1.047	6		13.562
COLOMBIA	11.180	10.372	124	685	1.128	4		12.312
HONDURAS	11.152	6.477	46	4.630	433	1		11.586
PERU	9.245	7.971	13	1.261	769	18		10.031
SENEGAL	9.032	7.509	1.315	208	523	97		9.652
INDIA	7.571	7.211	280	80	1.949			9.521
RESTO PAISES	108.223	92.057	3.497	12.670	15.366	74		123.663
<b>TOTAL UNIÓN EUROPEA</b>	<b>266.765</b>	<b>227.491</b>	<b>11.024</b>	<b>28.250</b>	<b>46.353</b>	<b>321</b>		<b>313.439</b>
<b>TOTAL EXTRANJEROS</b>	<b>394.361</b>	<b>348.417</b>	<b>14.605</b>	<b>31.339</b>	<b>74.588</b>	<b>454</b>		<b>469.403</b>

**COMUNIDAD VALENCIANA**  
**AFILIACIÓN DE EXTRANJEROS**  
**DISTRIBUCIÓN POR REGÍMENES**

Media enero 2019

REGÍMENES	GENERAL (Total)	General	S.E. Agrario	S.E. Hogar	AUTÓNOMOS	MAR	CARBÓN	TOTAL
DE LA UNIÓN EUROPEA	81.273	65.843	10.347	5.083	24.695	85	0	106.053
DE PAÍSES NO UNIÓN EUROPEA	88.473	60.536	19.911	8.026	20.480	248	0	109.201
<b>TOTAL EXTRANJEROS</b>	<b>169.746</b>	<b>126.379</b>	<b>30.257</b>	<b>13.109</b>	<b>45.176</b>	<b>332</b>	<b>0</b>	<b>215.254</b>

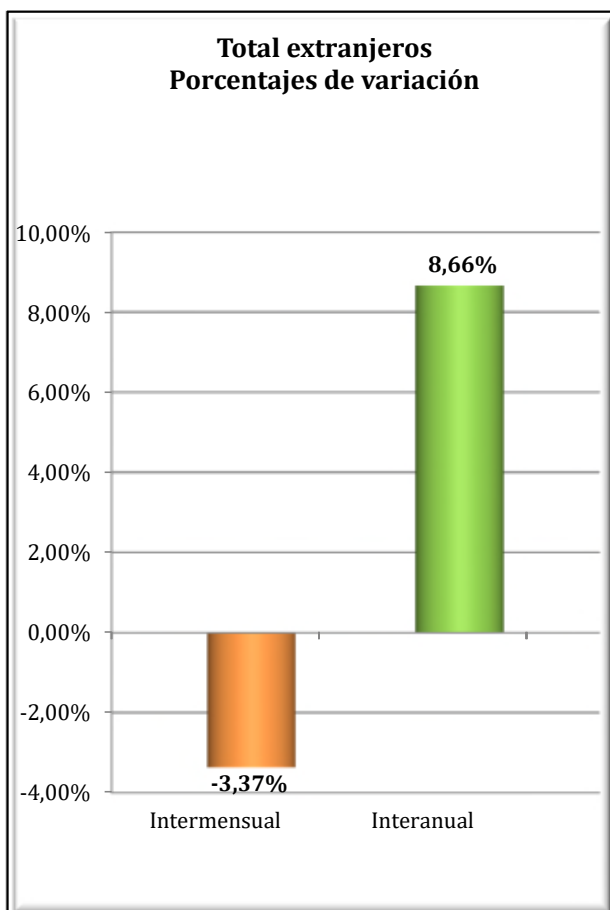
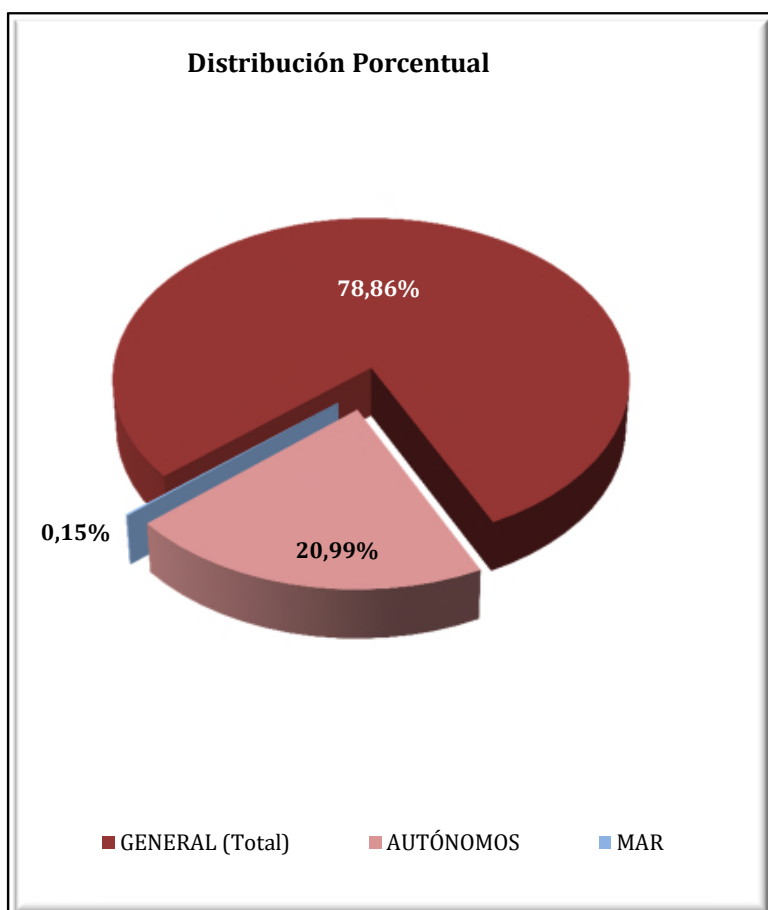

**COMUNIDAD VALENCIANA**  
**AFILIADOS EXTRANJEROS**  
**DISTRIBUCIÓN POR SECTORES DE ACTIVIDAD**

Media enero 2019

SECTORES	RÉGIMEN GENERAL				RÉGIMEN ESP. TRAB. AUTÓNOMOS			
	UNIÓN EUROPEA	NO UNIÓN EUROPEA	TOTAL	% R. General	UNIÓN EUROPEA	NO UNIÓN EUROPEA	TOTAL	% R. Autónomos
Agricultura, Ganadería, Caza, Selvicultura y Pesca	417	435	852	0,50%	202	115	317	0,70%
Industrias Extractivas	53	28	81	0,05%	3	4	7	0,01%
Industria Manufacturera	7.194	6.036	13.230	7,79%	907	800	1.707	3,78%
Suministro de Energía Eléctrica, Gas, Vapor y Aire Acondicionado	38	14	52	0,03%	7	2	9	0,02%
Suministro de Agua, Actividades de Saneamiento, Gestión de Residuos y Descontaminación	358	317	675	0,40%	7	6	12	0,03%
Construcción	5.800	6.134	11.934	7,03%	3.681	1.539	5.220	11,55%
Comercio; Reparación vehículos motor y motocicletas	11.835	13.629	25.464	15,00%	4.609	8.072	12.681	28,07%
Transporte y Almacenamiento	5.885	2.328	8.213	4,84%	1.799	617	2.416	5,35%
Hostelería	14.323	16.322	30.645	18,05%	4.473	5.318	9.791	21,67%
Información y Comunicaciones	1.236	856	2.091	1,23%	718	349	1.068	2,36%
Actividades Financieras y de Seguros	528	181	709	0,42%	294	119	413	0,91%
Actividades Inmobiliarias	1.162	760	1.922	1,13%	1.274	357	1.631	3,61%
Actividades Profesionales Científicas y Técnicas	1.962	1.170	3.131	1,84%	1.637	427	2.063	4,57%
Actividades Administrativas y Servicios Auxiliares	4.883	4.862	9.744	5,74%	1.785	629	2.414	5,34%
Administración Pública y Defensa; Seguridad Social Obligatoria	709	836	1.545	0,91%	6	3	9	0,02%
Educación	4.042	1.369	5.410	3,19%	853	244	1.097	2,43%
Actividades Sanitarias y Servicios Centrales	2.431	2.317	4.748	2,80%	627	284	910	2,02%
Actividades Artísticas, Recreativas y de Entretenimiento	1.346	1.105	2.451	1,44%	485	177	662	1,46%
Otros Servicios	1.358	1.685	3.043	1,79%	1.323	1.412	2.735	6,05%
Actividades de los Hogares como Empleadores de Personal Doméstico y Productores de Bienes y Servicios para uso Propio	263	138	401	0,24%	4	3	7	0,02%
Actividades de Organizaciones y Organismo Extraterritoriales	22	17	39	0,02%	3	4	7	0,02%
S.E. Agrario	10.347	19.911	30.257	17,83%				
S.E. Hogar	5.083	8.026	13.109	7,72%				
<b>TOTAL</b>	<b>81.273</b>	<b>88.473</b>	<b>169.746</b>	<b>100,00%</b>	<b>24.695</b>	<b>20.480</b>	<b>45.176</b>	<b>100,00%</b>

## COMUNIDAD VALENCIANA

### AFILIADOS EXTRANJEROS

#### DISTRIBUCIÓN POR PAÍSES DE PROCEDENCIA

Media enero 2019

PAÍSES	TOTAL GENERAL	General	S.E. Agrario	S.E. Hogar	AUTÓNOMOS	MAR	CARBÓN	TOTAL
<b>UNIÓN EUROPEA</b>								
ALEMANIA	2.343	2.296	8	39	1.938	4		4.284
AUSTRIA	121	118	1	2	113	1		234
BELGICA	1.031	1.022	2	7	1.011	2		2.045
BULGARIA	8.931	6.639	1.771	521	1.479	2		10.411
CHIPRE	9	9	0		3			12
CROACIA	68	67		1	36			104
DINAMARCA	119	117	0	1	120	1		240
ESLOVAQUIA	342	316	13	13	88	1		431
ESLOVENIA	60	57	2	1	18			77
ESTONIA	83	78	2	3	45			128
FINLANDIA	144	144			125			269
FRANCIA	3.175	3.117	24	35	1.713	10		4.897
GRECIA	129	128	0	1	41	2		171
HUNGRIA	408	392	9	8	194	2		604
IRLANDA	539	538		1	258	1		798
ITALIA	7.870	7.721	65	83	3.227	19		11.116
LETONIA	317	230	79	8	102			420
LITUANIA	2.232	1.410	770	52	314	1		2.546
LUXEMBURGO	6	6	1		5			11
MALTA	5	4	1		6			11
PAISES BAJOS	1.431	1.418	3	9	1.458	1		2.889
POLONIA	2.069	1.842	143	84	607	4		2.680
PORTUGAL	1.865	1.765	50	50	441	6		2.312
REINO UNIDO	7.392	7.335	14	43	5.149	1		12.542
REPUBLICA CHECA	336	298	28	10	107			443
RUMANIA	39.785	28.316	7.359	4.110	5.674	24		45.482
SUECIA	465	463		3	425	2		893
<b>TOTAL UNIÓN EUROPEA</b>	<b>81.273</b>	<b>65.843</b>	<b>10.347</b>	<b>5.083</b>	<b>24.695</b>	<b>85</b>		<b>106.053</b>
<b>NO UNIÓN EUROPEA</b>								
MARRUECOS	19.163	10.388	8.216	559	2.573	109		21.845
CHINA	4.745	4.707	2	37	6.447			11.193
ECUADOR	6.990	4.462	1.900	628	541	3		7.534
COLOMBIA	6.165	5.303	240	622	852	1		7.018
UCRANIA	5.898	4.703	383	811	885	7		6.790
PAKISTAN	4.958	2.256	2.682	19	1.035	1		5.994
BOLIVIA	4.138	2.207	593	1.338	303	1		4.442
ARGENTINA	2.954	2.718	36	200	878	7		3.839
ARGELIA	3.016	1.874	1.068	75	571	12		3.599
VENEZUELA	2.869	2.631	35	203	630	2		3.501
RESTO PAISES	27.577	19.287	4.755	3.535	5.765	104		33.447
<b>TOTAL NO UNIÓN EUROPEA</b>	<b>88.473</b>	<b>60.536</b>	<b>19.911</b>	<b>8.026</b>	<b>20.480</b>	<b>248</b>		<b>109.201</b>
<b>TOTAL EXTRANJEROS</b>	<b>169.746</b>	<b>126.379</b>	<b>30.257</b>	<b>13.109</b>	<b>45.176</b>	<b>332</b>		<b>215.254</b>

**EXTREMADURA**  
**AFILIACIÓN DE EXTRANJEROS**  
**DISTRIBUCIÓN POR REGÍMENES**

Media enero 2019

REGÍMENES	GENERAL	General (1)	S.E. Agrario	S.E. Hogar	AUTÓNOMOS	MAR	CARBÓN	TOTAL
DE LA UNIÓN EUROPEA	4.742	2.765	1.774	203	807	0	0	5.550
DE PAÍSES NO UNIÓN EUROPEA	4.720	2.472	1.700	549	1.338	0	0	6.058
<b>TOTAL EXTRANJEROS</b>	<b>9.462</b>	<b>5.237</b>	<b>3.474</b>	<b>751</b>	<b>2.146</b>	<b>0</b>	<b>0</b>	<b>11.608</b>

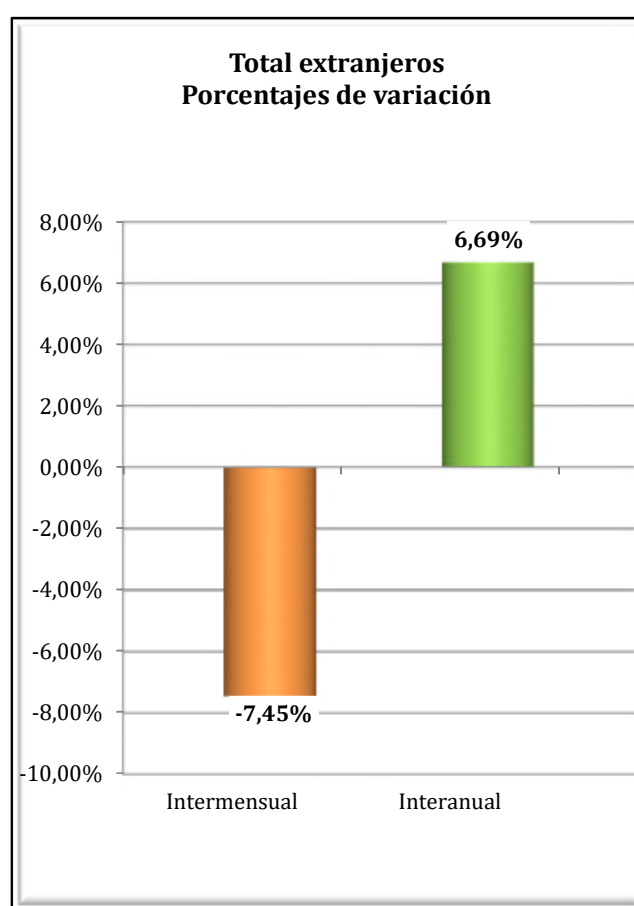
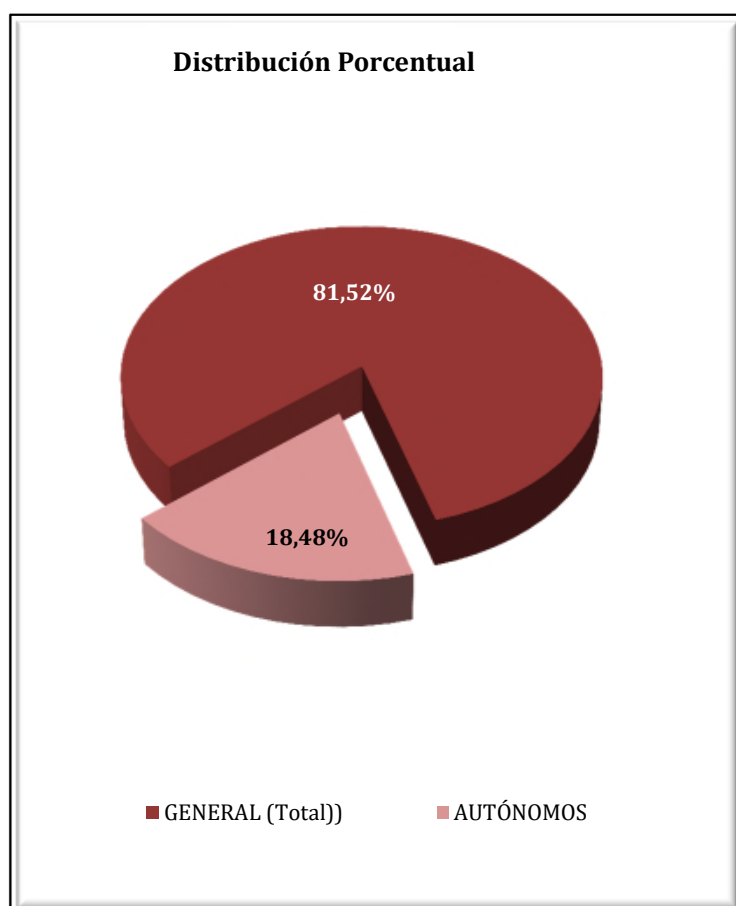

**EXTREMADURA**  
**AFILIADOS EXTRANJEROS**  
**DISTRIBUCIÓN POR SECTORES DE ACTIVIDAD**

Media enero 2019

SECTORES	RÉGIMEN GENERAL				RÉGIMEN ESP. TRAB. AUTÓNOMOS			
	UNIÓN EUROPEA	NO UNIÓN EUROPEA	TOTAL	% R. General	UNIÓN EUROPEA	NO UNIÓN EUROPEA	TOTAL	% R. Autónomos
Agricultura, Ganadería, Caza, Selvicultura y Pesca	28	21	49	0,51%	44	7	51	2,39%
Industrias Extractivas	10	13	23	0,25%	0	0	0	0,00%
Industria Manufacturera	243	161	404	4,27%	45	21	66	3,06%
Suministro de Energía Eléctrica, Gas, Vapor y Aire Acondicionado	1	3	4	0,04%	0	0	0	0,00%
Suministro de Agua, Actividades de Saneamiento, Gestión de Residuos y Descontaminación	6	10	16	0,17%	0	0	0	0,00%
Construcción	154	145	299	3,16%	50	34	84	3,93%
Comercio; Reparación vehículos motor y motocicletas	318	421	739	7,81%	200	762	962	44,85%
Transporte y Almacenamiento	655	47	702	7,42%	16	3	19	0,87%
Hostelería	465	586	1.050	11,10%	181	258	439	20,46%
Información y Comunicaciones	18	12	30	0,31%	19	7	26	1,19%
Actividades Financieras y de Seguros	5	0	5	0,05%	4	6	10	0,46%
Actividades Inmobiliarias	7	3	10	0,11%	3	4	7	0,33%
Actividades Profesionales Científicas y Técnicas	65	36	100	1,06%	53	11	64	2,96%
Actividades Administrativas y Servicios Auxiliares	89	91	180	1,90%	31	9	39	1,84%
Administración Pública y Defensa; Seguridad Social Obligatoria	150	168	318	3,36%	0	0	0	0,00%
Educación	182	60	242	2,56%	71	28	99	4,59%
Actividades Sanitarias y Servicios Centrales	270	546	816	8,63%	22	32	55	2,55%
Actividades Artísticas, Recreativas y de Entretenimiento	61	79	139	1,47%	23	10	33	1,52%
Otros Servicios	37	68	106	1,12%	46	147	193	9,00%
Actividades de los Hogares como Empleadores de Personal Doméstico y Productores de Bienes y Servicios para uso Propio	2	3	5	0,05%	0	0	0	0,00%
Actividades de Organizaciones y Organismo Extraterritoriales	0	0	0	0,00%	0	0	0	0,00%
S.E. Agrario	1.774	1.700	3.474	36,71%				
S.E. Hogar	203	549	751	7,94%				
<b>TOTAL</b>	<b>4.742</b>	<b>4.720</b>	<b>9.462</b>	<b>100,00%</b>	<b>807</b>	<b>1.338</b>	<b>2.146</b>	<b>100,00%</b>

**EXTREMADURA**  
**AFILIADOS EXTRANJEROS**

**DISTRIBUCIÓN POR PAÍSES DE PROCEDENCIA**

Media enero 2019

PAÍSES	TOTAL GENERAL	General	S.E. Agrario	S.E. Hogar	AUTÓNOMOS	MAR	CARBÓN	TOTAL
<b>UNIÓN EUROPEA</b>								
ALEMANIA	38	37	1		34			72
AUSTRIA	2	2			2			4
BELGICA	10	9	1		11			21
BULGARIA	113	53	49	12	9			122
CHIPRE								
CROACIA	2	2						2
DINAMARCA					4			4
ESLOVAQUIA	11	10	0	1	1			12
ESLOVENIA	3	3			1			4
ESTONIA								
FINLANDIA	2	2						2
FRANCIA	85	75	8	2	49			134
GRECIA	5	4		1	5			10
HUNGRIA	7	6	1					7
IRLANDA	16	16			12			28
ITALIA	147	137	7	3	63			210
LETONIA	3	3			2			5
LITUANIA	8	6	2		3			11
LUXEMBURGO	1	1						1
MALTA	1	1						1
PAISES BAJOS	17	15	2		18			36
POLONIA	97	81	16		11			108
PORTUGAL	1.370	1.179	128	63	360			1.730
REINO UNIDO	78	75	3		59			137
REPUBLICA CHECA	8	4	3	1				8
RUMANIA	2.710	1.036	1.554	120	162			2.872
SUECIA	8,68	8,68			1			10
<b>TOTAL UNIÓN EUROPEA</b>	<b>4.742</b>	<b>2.765</b>	<b>1.774</b>	<b>203</b>	<b>807</b>			<b>5.550</b>
<b>NO UNIÓN EUROPEA</b>								
MARRUECOS	1.936	441	1.444	52	284			2.221
CHINA	300	298	1	1	532			832
BRASIL	268	206	23	39	77			345
COLOMBIA	248	182	35	31	42			290
BOLIVIA	172	97	27	47	22			194
HONDURAS	180	82	7	91	7			187
PERU	139	108	5	25	25			164
NICARAGUA	149	63	7	79	6			155
DOMINICANA (REPUBLICA)	124	95	7	21	18			141
ARGENTINA	105	95	7	4	31			137
RESTO PAISES	1.099	805	137	157	294			1.393
<b>TOTAL NO UNIÓN EUROPEA</b>	<b>4.720</b>	<b>2.472</b>	<b>1.700</b>	<b>549</b>	<b>1.338</b>			<b>6.058</b>
<b>TOTAL EXTRANJEROS</b>	<b>9.462</b>	<b>5.237</b>	<b>3.474</b>	<b>751</b>	<b>2.146</b>			<b>11.608</b>

**GALICIA**  
**AFILIACIÓN DE EXTRANJEROS**  
**DISTRIBUCIÓN POR RÉGIMENES**

Media enero 2019

REGÍMENES	GENERAL (Total)	General	S.E. Agrario	S.E. Hogar	AUTÓNOMOS	MAR	CARBÓN	TOTAL
DE LA UNIÓN EUROPEA	12.314	11.159	564	591	2.749	189	0	15.252
DE PAÍSES NO UNIÓN EUROPEA	15.237	12.124	594	2.519	3.534	1.019	0	19.790
<b>TOTAL EXTRANJEROS</b>	<b>27.551</b>	<b>23.282</b>	<b>1.159</b>	<b>3.110</b>	<b>6.284</b>	<b>1.207</b>	<b>0</b>	<b>35.042</b>

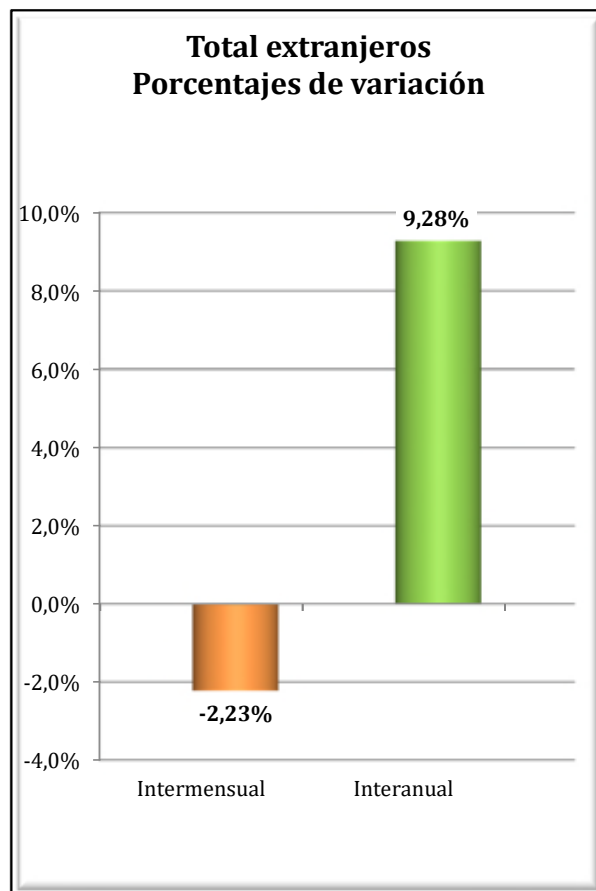
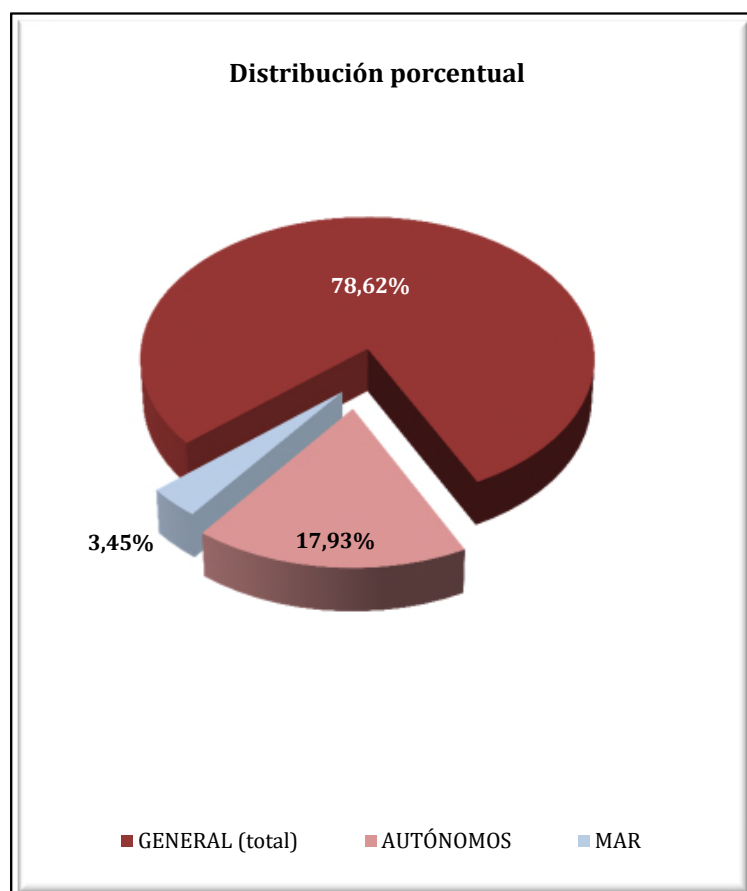



**GALICIA**  
**AFILIADOS EXTRANJEROS**  
**DISTRIBUCIÓN POR SECTORES DE ACTIVIDAD**

Media enero 2019

SECTORES	RÉGIMEN GENERAL				RÉGIMEN ESP. TRAB. AUTÓNOMOS			
	UNIÓN EUROPEA	NO UNIÓN EUROPEA	TOTAL	% R. General	UNIÓN EUROPEA	NO UNIÓN EUROPEA	TOTAL	% R. Autónomos
Agricultura, Ganadería, Caza, Selvicultura y Pesca	422	196	618	2,24%	248	86	334	5,31%
Industrias Extractivas	46	9	55	0,20%	0	0	0	0,00%
Industria Manufacturera	1.719	1.322	3.041	11,04%	129	80	209	3,32%
Suministro de Energía Eléctrica, Gas, Vapor y Aire Acondicionado	9	2	11	0,04%	1	0	1	0,02%
Suministro de Agua, Actividades de Saneamiento, Gestión de Residuos y Descontaminación	27	37	64	0,23%	0	1	1	0,02%
Construcción	1.607	885	2.492	9,05%	362	207	568	9,05%
Comercio; Reparación vehículos motor y motocicletas	1.279	1.755	3.034	11,01%	623	1.441	2.065	32,86%
Transporte y Almacenamiento	1.502	485	1.986	7,21%	73	123	197	3,13%
Hostelería	1.477	3.977	5.454	19,80%	443	799	1.242	19,77%
Información y Comunicaciones	209	168	377	1,37%	47	48	95	1,51%
Actividades Financieras y de Seguros	41	41	82	0,30%	26	30	56	0,89%
Actividades Inmobiliarias	19	28	47	0,17%	8	8	16	0,26%
Actividades Profesionales Científicas y Técnicas	429	259	688	2,50%	166	70	236	3,76%
Actividades Administrativas y Servicios Auxiliares	527	965	1.492	5,42%	143	128	271	4,31%
Administración Pública y Defensa; Seguridad Social Obligatoria	180	213	393	1,43%	0	0	0	0,00%
Educación	810	375	1.185	4,30%	256	97	352	5,61%
Actividades Sanitarias y Servicios Centrales	470	759	1.228	4,46%	59	76	135	2,14%
Actividades Artísticas, Recreativas y de Entretenimiento	225	272	498	1,81%	61	47	108	1,72%
Otros Servicios	147	366	513	1,86%	103	294	396	6,31%
Actividades de los Hogares como Empleadores de Personal Doméstico y Productores de Bienes y Servicios para uso Propio	10	9	19	0,07%	1	0	1	0,02%
Actividades de Organizaciones y Organismo Extraterritoriales	4	0	4	0,01%	0	1	1	0,02%
S.E. Agrario	564	594	1.159	4,21%				
S.E. Hogar	591	2.519	3.110	11,29%				
<b>TOTAL</b>	<b>12.314</b>	<b>15.237</b>	<b>27.551</b>	<b>100,00%</b>	<b>2.749</b>	<b>3.534</b>	<b>6.284</b>	<b>100,00%</b>

## GALICIA

### AFILIADOS EXTRANJEROS

#### DISTRIBUCIÓN POR RÉGIMENES Y PAÍSES DE PROCEDENCIA

Media enero 2019

PAÍSES	TOTAL GENERAL	General	S.E. Agrario	S.E. Hogar	AUTÓNOMOS	MAR	CARBÓN	TOTAL
<b>UNIÓN EUROPEA</b>								
ALEMANIA	247	240		7	110	1		357
AUSTRIA	22	21		1	8	1		31
BELGICA	51	50		1	22			73
BULGARIA	377	337	13	27	43			420
CHIPRE	2	2						2
CROACIA	12	11		1	2			14
DINAMARCA	17	17			4			21
ESLOVAQUIA	32	31		1	5			37
ESLOVENIA	18	16		2	4			22
ESTONIA	7	7			3			10
FINLANDIA	20	20			3			23
FRANCIA	513	502	2	9	143	3		660
GRECIA	22	22			6			28
HUNGRÍA	40	37		3	11	1		52
IRLANDA	73	73			43			116
ITALIA	1.201	1.149	2	50	361	5		1.567
LETONIA	14	13		1	1	4		19
LITUANIA	45	42		3	5	1		51
<b>LUXEMBURGO</b>								
MALTA	1	1						1
PAISES BAJOS	68	65		3	46	1		114
POLONIA	231	217		14	39	2		272
PORTUGAL	6.315	5.886	177	252	1.206	157		7.679
REINO UNIDO	505	494	1	10	252	1		757
REPUBLICA CHECA	37	35		2	5			42
RUMANIA	2.418	1.845	369	204	418	12		2.848
SUECIA	27	27			9			36
<b>TOTAL UNIÓN EUROPEA</b>	<b>12.314</b>	<b>11.159</b>	<b>564</b>	<b>591</b>	<b>2.749</b>	<b>189</b>		<b>15.252</b>
<b>NO UNIÓN EUROPEA</b>								
VENEZUELA	1.908	1.676	14	218	355	2		2.265
BRASIL	1.785	1.408	20	356	390	3		2.178
MARRUECOS	1.567	1.126	287	155	162	124		1.854
COLOMBIA	1.349	1.113	43	193	161	6		1.516
CHINA	455	451		4	1.005			1.460
DOMINICANA (REPUBLICA)	942	716	14	212	151	1		1.095
SENEGAL	617	528	52	37	77	264		958
PERU	730	481	37	213	100	103		934
CUBA	759	585	17	157	86	1		846
ARGENTINA	648	569	4	75	186	2		836
RESTO PAISES	4.476	3.470	107	900	861	511		5.849
<b>TOTAL NO UE</b>	<b>15.237</b>	<b>12.124</b>	<b>594</b>	<b>2.519</b>	<b>3.534</b>	<b>1.019</b>		<b>19.790</b>
<b>TOTAL EXTRANJEROS</b>	<b>27.551</b>	<b>23.282</b>	<b>1.159</b>	<b>3.110</b>	<b>6.284</b>	<b>1.207</b>		<b>35.042</b>

## MADRID

### AFILIACIÓN DE EXTRANJEROS

#### DISTRIBUCIÓN POR REGÍMENES

Media enero 2019

REGÍMENES	GENERAL (Total)	General	S.E. Agrario	S.E. Hogar	AUTÓNOMOS	MAR	CARBÓN	TOTAL
DE LA UNIÓN EUROPEA	143.241	121.861	392	20.989	22.143	42	0	165.427
DE PAÍSES NO UNIÓN EUROPEA	209.477	167.933	573	40.971	32.738	20	0	242.235
<b>TOTAL EXTRANJEROS</b>	<b>352.718</b>	<b>289.794</b>	<b>965</b>	<b>61.959</b>	<b>54.882</b>	<b>62</b>	<b>0</b>	<b>407.662</b>

**Distribución Porcentual**

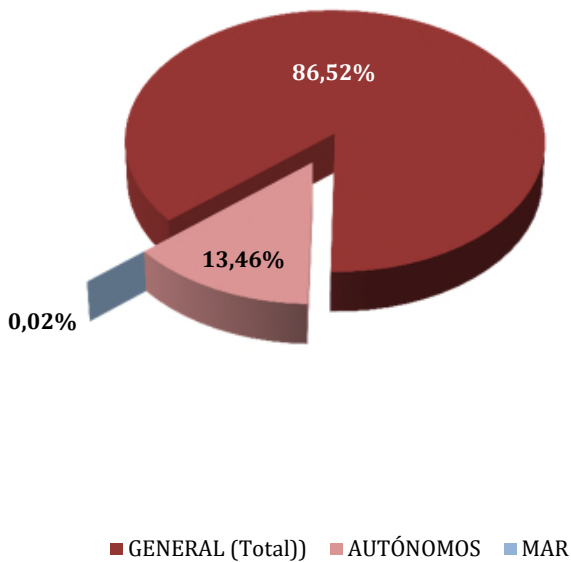

**Total extranjeros  
Porcentajes de variación**

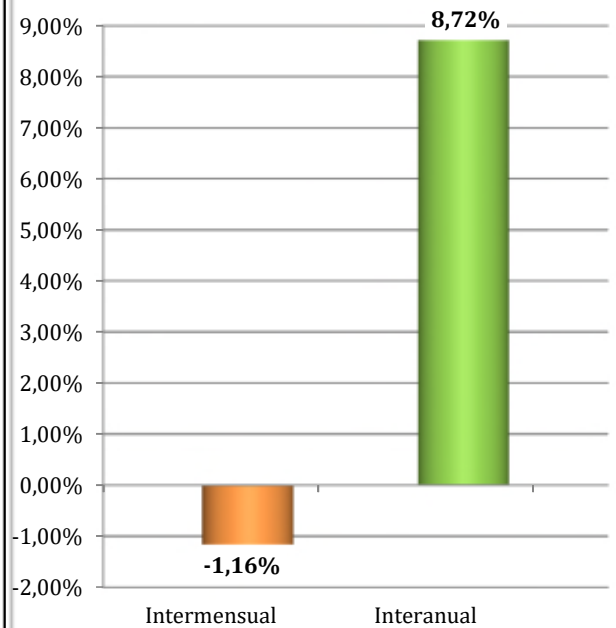

**MADRID**  
**AFILIADOS EXTRANJEROS**  
**DISTRIBUCIÓN POR SECTORES DE ACTIVIDAD**

Media enero 2019

SECTORES	RÉGIMEN GENERAL				RÉGIMEN ESP. TRAB. AUTÓNOMOS			
	UNIÓN EUROPEA	NO UNIÓN EUROPEA	TOTAL	% R. General	UNIÓN EUROPEA	NO UNIÓN EUROPEA	TOTAL	% R. Autónomos
Agricultura, Ganadería, Caza, Selvicultura y Pesca	161	281	441	0,13%	40	41	81	0,15%
Industrias Extractivas	144	104	248	0,07%	2	1	3	0,01%
Industria Manufacturera	8.165	6.954	15.119	4,29%	650	753	1.403	2,56%
Suministro de Energía Eléctrica, Gas, Vapor y Aire Acondicionado	102	68	170	0,05%	1	3	4	0,01%
Suministro de Agua, Actividades de Saneamiento, Gestión de Residuos y Descontaminación	385	546	931	0,26%	11	7	18	0,03%
Construcción	15.659	16.824	32.483	9,21%	5.780	2.543	8.323	15,16%
Comercio; Reparación vehículos motor y motocicletas	17.878	29.047	46.924	13,30%	3.027	13.676	16.703	30,43%
Transporte y Almacenamiento	7.078	6.866	13.944	3,95%	1.805	2.086	3.891	7,09%
Hostelería	15.183	37.551	52.734	14,95%	2.081	4.314	6.395	11,65%
Información y Comunicaciones	7.215	6.611	13.826	3,92%	893	793	1.685	3,07%
Actividades Financieras y de Seguros	3.028	1.766	4.794	1,36%	249	277	526	0,96%
Actividades Inmobiliarias	1.318	1.579	2.897	0,82%	262	298	560	1,02%
Actividades Profesionales Científicas y Técnicas	9.927	8.098	18.026	5,11%	2.347	1.439	3.786	6,90%
Actividades Administrativas y Servicios Auxiliares	15.880	25.153	41.033	11,63%	1.524	1.474	2.998	5,46%
Administración Pública y Defensa; Seguridad Social Obligatoria	652	1.430	2.082	0,59%	8	4	12	0,02%
Educación	8.481	5.645	14.126	4,01%	1.542	767	2.309	4,21%
Actividades Sanitarias y Servicios Centrales	4.695	9.641	14.337	4,06%	527	695	1.222	2,23%
Actividades Artísticas, Recreativas y de Entretenimiento	2.112	2.626	4.738	1,34%	461	409	869	1,58%
Otros Servicios	2.846	6.049	8.896	2,52%	925	3.156	4.081	7,44%
Actividades de los Hogares como Empleadores de Personal Doméstico y Productores de Bienes y Servicios para uso Propio	694	792	1.486	0,42%	6	2	8	0,01%
Actividades de Organizaciones y Organismo Extraterritoriales	258	302	560	0,16%	2	2	4	0,01%
S.E. Agrario	392	573	965	0,27%				
S.E. Hogar	20.989	40.971	61.959	17,57%				
<b>TOTAL</b>	<b>143.241</b>	<b>209.477</b>	<b>352.718</b>	<b>100,00%</b>	<b>22.143</b>	<b>32.738</b>	<b>54.882</b>	<b>100,00%</b>

## MADRID

### AFILIADOS EXTRANJEROS

#### DISTRIBUCIÓN POR PAÍSES DE PROCEDENCIA

Media enero 2019

PAÍSES	TOTAL GENERAL	General	S.E. Agrario	S.E. Hogar	AUTÓNOMOS	MAR	CARBÓN	TOTAL
<b>UNIÓN EUROPEA</b>								
ALEMANIA	3.449	3.435		14	855	2		4.305
AUSTRIA	326	324		2	96			422
BELGICA	807	803		4	220	3		1.030
BULGARIA	10.281	8.281	26	1.974	1.313			11.594
CHIPRE	42	39		3	5			47
CROACIA	189	185		4	36	1		226
DINAMARCA	232	229		3	72			303
ESLOVAQUIA	198	195		3	22	1		221
ESLOVENIA	111	109		2	19	1		131
ESTONIA	60	60			15			75
FINLANDIA	238	237		1	49			287
FRANCIA	7.279	7.251	1	27	1.496	1		8.776
GRECIA	507	502		5	122	1		631
HUNGRIA	427	408		18	70			497
IRLANDA	1.098	1.097		1	309			1.407
ITALIA	16.752	16.595	4	152	3.547	8		20.307
LETONIA	133	131		2	20			153
LITUANIA	306	301		5	25			331
LUXEMBURGO	17	16		1	5			22
MALTA	15	15			8			23
PAISES BAJOS	1.270	1.249	1	20	339	1		1.610
POLONIA	7.439	5.898	5	1.537	1.029	2		8.470
PORTUGAL	10.087	9.597	10	479	1.556	15		11.657
REINO UNIDO	5.651	5.646		5	1.634	3		7.288
REPUBLICA CHECA	293	288	0	5	40			333
RUMANIA	75.539	58.474	346	16.720	9.093	4		84.637
SUECIA	496	496			148	0		644
<b>TOTAL UNIÓN EUROPEA</b>	<b>143.241</b>	<b>121.861</b>	<b>392</b>	<b>20.989</b>	<b>22.143</b>	<b>42</b>		<b>165.427</b>
<b>NO UNIÓN EUROPEA</b>								
CHINA	14.325	14.149	1	175	13.005			27.330
MARRUECOS	22.640	20.261	324	2.055	2.067	1		24.708
ECUADOR	19.499	16.809	63	2.628	1.461			20.961
COLOMBIA	15.584	14.087	7	1.489	1.571	0		17.155
VENEZUELA	14.452	13.648	5	798	2.569	1		17.022
PERU	12.968	10.958	4	2.006	871	1		13.840
PARAGUAY	12.949	5.920	13	7.015	617			13.566
UCRANIA	10.715	6.658	8	4.049	684	2		11.402
BOLIVIA	10.533	6.696	23	3.814	616			11.149
DOMINICANA (REPUBLICA)	10.110	8.452	4	1.654	889			10.999
RESTO PAISES	65.702	50.295	120	15.287	8.388	15		74.104
<b>TOTAL NO UE</b>	<b>209.477</b>	<b>167.933</b>	<b>573</b>	<b>40.971</b>	<b>32.738</b>	<b>20</b>		<b>242.235</b>
<b>TOTAL EXTRANJEROS</b>	<b>352.718</b>	<b>289.794</b>	<b>965</b>	<b>61.959</b>	<b>54.882</b>	<b>62</b>		<b>407.662</b>

## MURCIA

### AFILIACIÓN DE EXTRANJEROS

#### DISTRIBUCIÓN POR REGÍMENES

Media enero 2019

REGÍMENES	GENERAL (Total)	General	S.E. Agrario	S.E. Hogar	AUTÓNOMOS	MAR	CARBÓN	TOTAL
DE LA UNIÓN EUROPEA	12.479	9.287	2.689	504	2.846	7	0	15.332
DE PAÍSES NO UNIÓN EUROPEA	63.976	19.930	40.015	4.031	4.961	122	0	69.059
<b>TOTAL EXTRANJEROS</b>	<b>76.455</b>	<b>29.217</b>	<b>42.704</b>	<b>4.535</b>	<b>7.807</b>	<b>130</b>	<b>0</b>	<b>84.391</b>

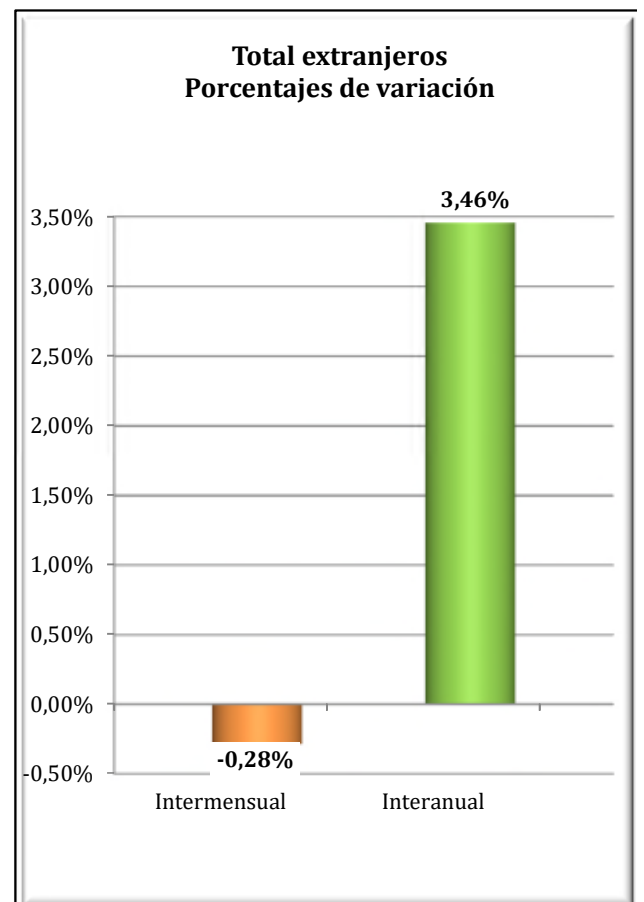
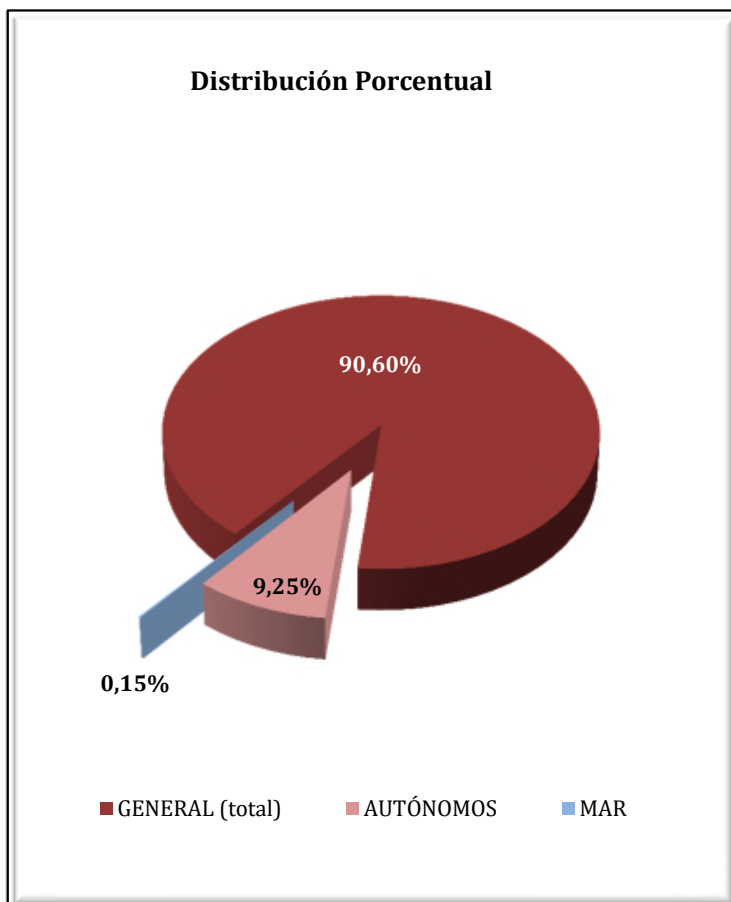

**REGIÓN DE MURCIA**  
**AFILIADOS EXTRANJEROS**  
**DISTRIBUCIÓN POR SECTORES DE ACTIVIDAD**

Media enero 2019

SECTORES	RÉGIMEN GENERAL				RÉGIMEN ESP. TRAB. AUTÓNOMOS			
	UNIÓN EUROPEA	NO UNIÓN EUROPEA	TOTAL	% R. General	UNIÓN EUROPEA	NO UNIÓN EUROPEA	TOTAL	% R. Autónomos
Agricultura, Ganadería, Caza, Selvicultura y Pesca	176	662	838	1,10%	52	148	200	2,56%
Industrias Extractivas	7	15	22	0,03%	2	1	3	0,04%
Industria Manufacturera	1.115	3.438	4.553	5,96%	95	146	241	3,09%
Suministro de Energía Eléctrica, Gas, Vapor y Aire Acondicionado	5	5	10	0,01%	0	0	0	0,00%
Suministro de Agua, Actividades de Saneamiento, Gestión de Residuos y Descontaminación	17	59	76	0,10%	0	1	1	0,01%
Construcción	633	2.149	2.783	3,64%	382	325	707	9,05%
Comercio; Reparación vehículos motor y motocicletas	1.403	4.575	5.978	7,82%	568	2.599	3.166	40,56%
Transporte y Almacenamiento	2.083	1.476	3.559	4,65%	184	117	301	3,86%
Hostelería	1.522	3.710	5.232	6,84%	493	829	1.322	16,94%
Información y Comunicaciones	113	158	271	0,35%	54	83	137	1,76%
Actividades Financieras y de Seguros	51	33	85	0,11%	19	13	32	0,41%
Actividades Inmobiliarias	108	59	167	0,22%	174	26	199	2,55%
Actividades Profesionales Científicas y Técnicas	160	237	397	0,52%	138	87	225	2,88%
Actividades Administrativas y Servicios Auxiliares	408	1.711	2.119	2,77%	218	108	326	4,17%
Administración Pública y Defensa; Seguridad Social Obligatoria	43	206	249	0,33%	1	2	3	0,04%
Educación	828	215	1.043	1,36%	195	42	237	3,04%
Actividades Sanitarias y Servicios Centrales	263	516	778	1,02%	55	58	113	1,44%
Actividades Artísticas, Recreativas y de Entretenimiento	189	289	479	0,63%	53	38	92	1,17%
Otros Servicios	151	365	516	0,67%	162	334	496	6,35%
Actividades de los Hogares como Empleadores de Personal Doméstico y Productores de Bienes y Servicios para uso Propio	11	50	62	0,08%	3	2	5	0,06%
Actividades de Organizaciones y Organismo Extraterritoriales	0	1	1	0,00%	0	1	1	0,01%
S.E. Agrario	2.689	40.015	42.704	55,85%				
S.E. Hogar	504	4.031	4.535	5,93%				
<b>TOTAL</b>	<b>12.479</b>	<b>63.976</b>	<b>76.455</b>	<b>100,00%</b>	<b>2.846</b>	<b>4.961</b>	<b>7.807</b>	<b>100,00%</b>

**REGIÓN DE MURCIA**  
**AFILIADOS EXTRANJEROS**  
**DISTRIBUCIÓN POR PAÍSES DE PROCEDENCIA**

Media enero 2019

PAÍSES	TOTAL GENERAL	General	S.E. Agrario	S.E. Hogar	AUTÓNOMOS	MAR	CARBÓN	TOTAL
<b>UNIÓN EUROPEA</b>								
ALEMANIA	267	255	7	5	162			429
AUSTRIA	11	11			5			16
BELGICA	65	63	2		85			149
BULGARIA	2.025	1.487	417	121	182	3		2.210
CHIPRE					1			1
CROACIA	6	6			3			9
DINAMARCA	9	7	2		8			17
ESLOVAQUIA	38	37	1		2			40
ESLOVENIA	6	6			2			8
ESTONIA	4	3	1		1			5
FINLANDIA	15	15			8			23
FRANCIA	552	509	37	6	207	3		761
GRECIA	14	14			2			16
HUNGRÍA	44	40	3	1	20			64
IRLANDA	68	67	1		40			109
ITALIA	721	689	23	8	256	1		978
LETONIA	40	28	10	2	7			47
LITUANIA	471	360	85	26	46			517
LUXEMBURGO	2	1		1	1			3
MALTA	4	1	3		2			6
PAISES BAJOS	102	96	6	1	95			198
POLONIA	479	367	105	7	61			540
PORTUGAL	652	593	52	7	84			736
REINO UNIDO	1.391	1.360	23	7	978			2.369
REPUBLICA CHECA	35	31	4		12			47
RUMANIA	5.427	3.209	1.908	310	533	1		5.960
SUECIA	32	31		1	42			73
<b>TOTAL UNIÓN EUROPEA</b>	<b>12.479</b>	<b>9.287</b>	<b>2.689</b>	<b>504</b>	<b>2.846</b>	<b>7</b>		<b>15.332</b>
<b>NO UNIÓN EUROPEA</b>								
MARRUECOS	31.241	6.442	24.260	539	1.459	54		32.754
ECUADOR	10.476	3.467	6.550	459	403			10.879
BOLIVIA	4.024	1.385	1.849	790	174			4.198
UCRANIA	3.042	1.642	200	1.200	235	2		3.280
CHINA	618	611	3	4	1.352			1.971
SENEGAL	1.609	405	1.189	15	41	40		1.690
COLOMBIA	1.375	1.042	208	124	146	1		1.522
MALI	1.087	258	823	6	6			1.093
ARGELIA	937	262	661	14	49			987
INDIA	874	200	672	2	80			954
RESTO PAISES	8.691	4.215	3.600	876	1.015	25		9.731
<b>TOTAL NO UE</b>	<b>63.976</b>	<b>19.930</b>	<b>40.015</b>	<b>4.031</b>	<b>4.961</b>	<b>122</b>		<b>69.059</b>
<b>TOTAL EXTRANJEROS</b>	<b>76.455</b>	<b>29.217</b>	<b>42.704</b>	<b>4.535</b>	<b>7.807</b>	<b>130</b>		<b>84.391</b>



**NAVARRA**  
**AFILIACIÓN DE EXTRANJEROS**  
**DISTRIBUCIÓN POR REGÍMENES**

Media enero 2019

REGÍMENES	GENERAL (Total)	General	S.E. Agrario	S.E. Hogar	AUTÓNOMOS	MAR	CARBÓN	TOTAL
DE LA UNIÓN EUROPEA	9.040	7.242	751	1.046	2.123	0	0	<b>11.163</b>
DE PAÍSES NO UNIÓN EUROPEA	12.232	8.545	2.111	1.576	2.360	0	0	<b>14.592</b>
<b>TOTAL EXTRANJEROS</b>	<b>21.272</b>	<b>15.787</b>	<b>2.863</b>	<b>2.622</b>	<b>4.483</b>	<b>0</b>	<b>0</b>	<b>25.755</b>

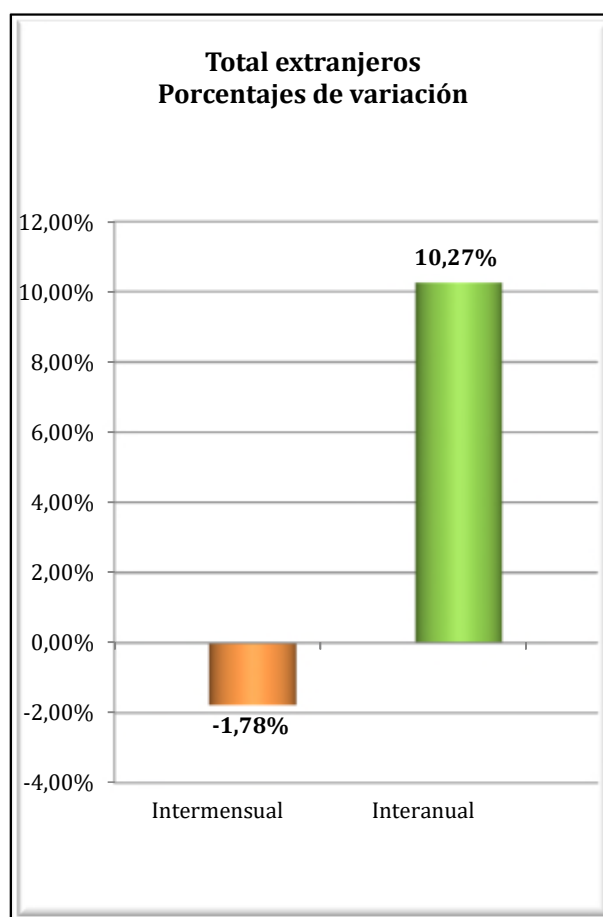
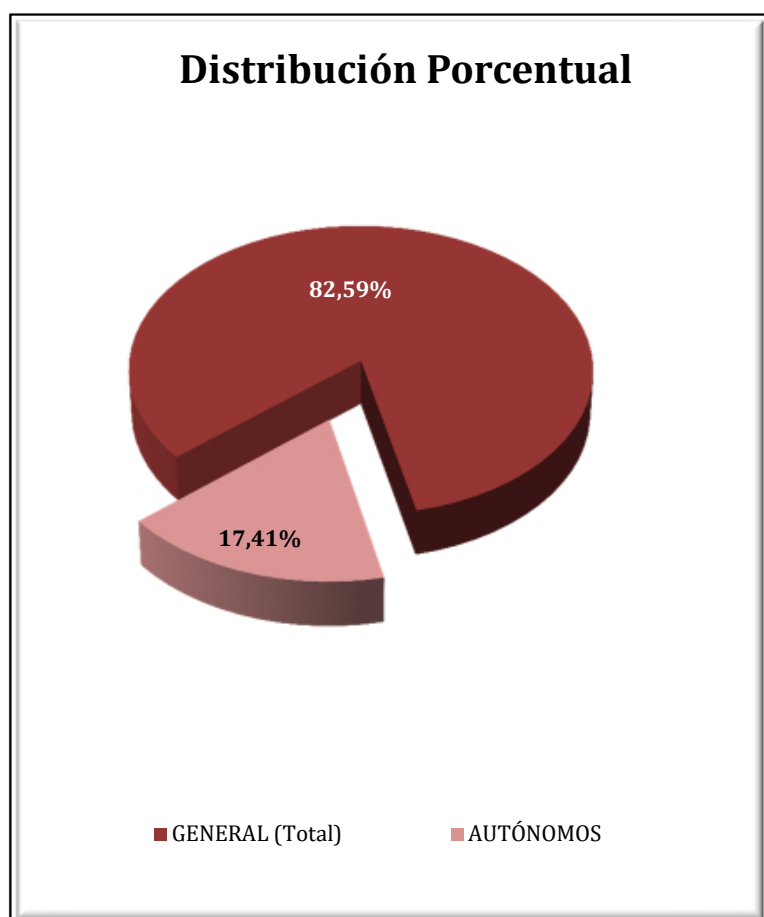

**NAVARRA**  
**AFILIADOS EXTRANJEROS**  
**DISTRIBUCIÓN POR SECTORES DE ACTIVIDAD**

Media enero 2019

SECTORES	RÉGIMEN GENERAL				RÉGIMEN ESP. TRAB. AUTÓNOMOS			
	UNIÓN EUROPEA	NO UNIÓN EUROPEA	TOTAL	% R. General	UNIÓN EUROPEA	NO UNIÓN EUROPEA	TOTAL	% R. Autónomos
Agricultura, Ganadería, Caza, Selvicultura y Pesca	154	129	284	1,33%	41	60	101	2,24%
Industrias Extractivas	1	2	3	0,01%	1	0	1	0,02%
Industria Manufacturera	1.709	2.280	3.989	18,75%	197	435	632	14,10%
Suministro de Energía Eléctrica, Gas, Vapor y Aire Acondicionado	9	1	10	0,05%	0	0	0	0,00%
Suministro de Agua, Actividades de Saneamiento, Gestión de Residuos y Descontaminación	46	63	109	0,51%	2	0	2	0,04%
Construcción	724	836	1.559	7,33%	893	355	1.247	27,82%
Comercio; Reparación vehículos motor y motocicletas	1.089	1.177	2.266	10,65%	208	608	817	18,22%
Transporte y Almacenamiento	877	291	1.168	5,49%	355	90	445	9,93%
Hostelería	777	1.323	2.100	9,87%	138	432	570	12,71%
Información y Comunicaciones	30	53	83	0,39%	15	36	51	1,14%
Actividades Financieras y de Seguros	15	5	20	0,09%	4	8	11	0,25%
Actividades Inmobiliarias	7	8	15	0,07%	4	2	6	0,13%
Actividades Profesionales Científicas y Técnicas	160	135	295	1,39%	45	23	68	1,52%
Actividades Administrativas y Servicios Auxiliares	743	1.138	1.881	8,84%	40	91	131	2,92%
Administración Pública y Defensa; Seguridad Social Obligatoria	40	109	149	0,70%	0	1	1	0,02%
Educación	379	232	611	2,87%	80	25	105	2,34%
Actividades Sanitarias y Servicios Centrales	277	441	718	3,38%	23	15	38	0,85%
Actividades Artísticas, Recreativas y de Entretenimiento	95	123	218	1,02%	23	10	32	0,72%
Otros Servicios	99	190	290	1,36%	53	170	223	4,96%
Actividades de los Hogares como Empleadores de Personal Doméstico y Productores de Bienes y Servicios para uso Propio	9	8	17	0,08%	2	0	2	0,04%
Actividades de Organizaciones y Organismo Extraterritoriales	3	0	3	0,01%	0	0	0	0,00%
S.E. Agrario	751	2.111	2.863	13,46%				
S.E. Hogar	1.046	1.576	2.622	12,33%				
<b>TOTAL</b>	<b>9.040</b>	<b>12.232</b>	<b>21.272</b>	<b>100,00%</b>	<b>2.123</b>	<b>2.360</b>	<b>4.483</b>	<b>100,00%</b>

**NAVARRA**  
**AFILIADOS EXTRANJEROS**

**DISTRIBUCIÓN POR PAÍSES DE PROCEDENCIA**

Media enero 2019

PAÍSES	TOTAL GENERAL	General	S.E. Agrario	S.E. Hogar	AUTÓNOMOS	MAR	CARBÓN	TOTAL
<b>UNIÓN EUROPEA</b>								
ALEMANIA	128	128	0		29			157
AUSTRIA	8	7	1		2			10
BELGICA	14	14			8			22
BULGARIA	2.750	2.104	100	545	407			3.157
CHIPRE					1			1
CROACIA	6	6						6
DINAMARCA	5	5			2			7
ESLOVAQUIA	14	14			3			17
ESLOVENIA	1	1			1			2
ESTONIA	2	1		1	1			3
FINLANDIA	1	1						1
FRANCIA	581	579	2		122			703
GRECIA	12	12			6			18
HUNGRIA	25	23	1	1	6			31
IRLANDA	41	41			22			63
ITALIA	379	368	3	8	104			483
LETONIA	2	2			1			3
LITUANIA	89	70	16	3	11			100
LUXEMBURGO								
MALTA	1		1					1
PAISES BAJOS	34	31	1	2	16			50
POLONIA	214	188	16	10	21			235
PORTUGAL	1.481	1.143	234	105	209			1.690
REINO UNIDO	178	176	2		54			231
REPUBLICA CHECA	17	17			3			20
RUMANIA	3.055	2.309	375	371	1.093			4.148
SUECIA	4	4			2			6
<b>TOTAL UNIÓN EUROPEA</b>	<b>9.040</b>	<b>7.242</b>	<b>751</b>	<b>1.046</b>	<b>2.123</b>			<b>11.163</b>
<b>NO UNIÓN EUROPEA</b>								
MARRUECOS	3.441	1.797	1.506	137	452			<b>3.892</b>
ECUADOR	1.325	1.056	146	123	183			<b>1.508</b>
COLOMBIA	841	758	10	73	154			<b>995</b>
CHINA	264	256		8	620			<b>884</b>
UCRANIA	637	417	8	212	65			<b>702</b>
BOLIVIA	570	314	66	191	62			<b>632</b>
ARGELIA	467	311	143	13	62			<b>528</b>
REPUBLICA DE MOLDAVIA	419	277	8	133	53			<b>472</b>
PERU	426	327	4	95	43			<b>469</b>
BRASIL	344	295	12	38	78			<b>422</b>
RESTO PAISES	3.498	2.737	209	553	590			<b>4.088</b>
<b>TOTAL NO UE</b>	<b>12.232</b>	<b>8.545</b>	<b>2.111</b>	<b>1.576</b>	<b>2.360</b>			<b>14.592</b>
<b>TOTAL EXTRANJEROS</b>	<b>21.272</b>	<b>15.787</b>	<b>2.863</b>	<b>2.622</b>	<b>4.483</b>			<b>25.755</b>

**PAÍS VASCO**  
**AFILIACIÓN DE EXTRANJEROS**  
**DISTRIBUCIÓN POR REGÍMENES**

Media enero 2019

REGÍMENES	GENERAL (Total)	General	S.E. Agrario	S.E. Hogar	AUTÓNOMOS	MAR	CARBÓN	TOTAL
DE LA UNIÓN EUROPEA	15.740	13.457	480	1.803	4.366	52	0	20.158
DE PAÍSES NO UNIÓN EUROPEA	35.800	25.853	739	9.208	6.207	148	0	42.155
<b>TOTAL EXTRANJEROS</b>	<b>51.540</b>	<b>39.310</b>	<b>1.219</b>	<b>11.011</b>	<b>10.573</b>	<b>200</b>	<b>0</b>	<b>62.313</b>

**Distribución Porcentual por regímenes**

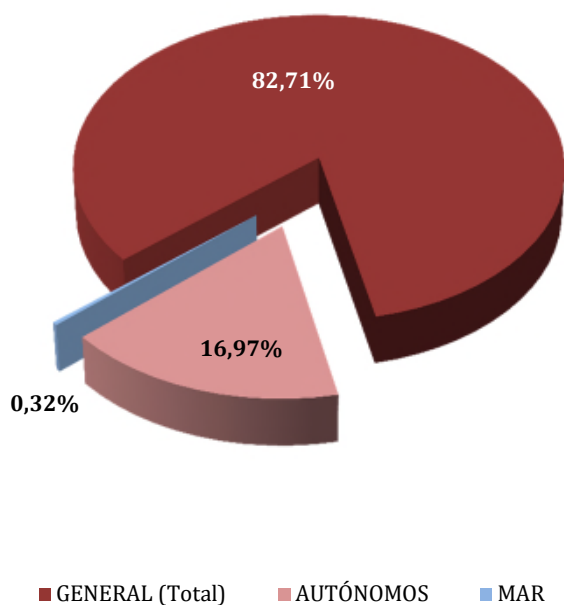

**Total extranjeros Porcentajes de variación**

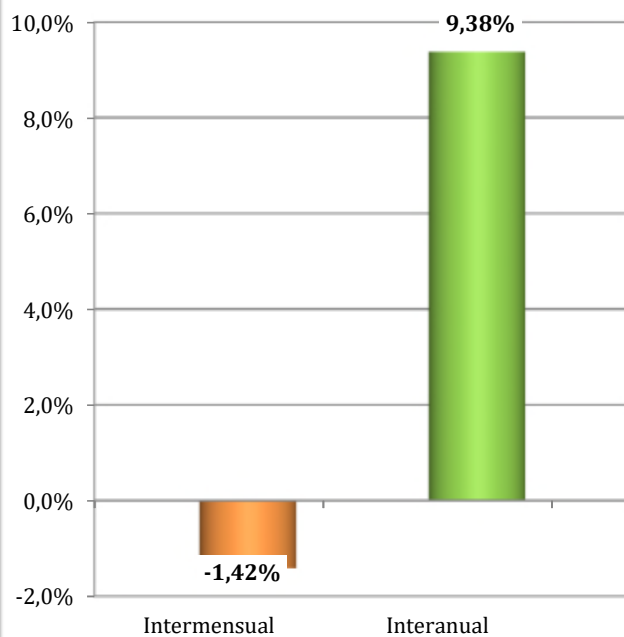

**PAÍS VASCO**  
**AFILIADOS EXTRANJEROS**  
**DISTRIBUCIÓN POR SECTORES DE ACTIVIDAD**

Media enero 2019

SECTORES	RÉGIMEN GENERAL				RÉGIMEN ESP. TRAB. AUTÓNOMOS			
	UNIÓN EUROPEA	NO UNIÓN EUROPEA	TOTAL	% R. General	UNIÓN EUROPEA	NO UNIÓN EUROPEA	TOTAL	% R. Autónomos
Agricultura, Ganadería, Caza, Selvicultura y Pesca	82	93	175	0,34%	93	69	161	1,52%
Industrias Extractivas	5	2	7	0,01%	0	0	0	0,00%
Industria Manufacturera	2.267	3.561	5.828	11,31%	195	185	380	3,60%
Suministro de Energía Eléctrica, Gas, Vapor y Aire Acondicionado	5	7	12	0,02%	0	1	1	0,01%
Suministro de Agua, Actividades de Saneamiento, Gestión de Residuos y Descontaminación	70	153	223	0,43%	2	0	2	0,02%
Construcción	1.859	2.349	4.209	8,17%	1.999	1.004	3.003	28,40%
Comercio; Reparación vehículos motor y motocicletas	1.357	3.990	5.347	10,37%	446	2.189	2.635	24,92%
Transporte y Almacenamiento	1.521	931	2.452	4,76%	269	333	602	5,69%
Hostelería	1.790	6.692	8.482	16,46%	393	1.258	1.651	15,61%
Información y Comunicaciones	141	207	347	0,67%	62	103	165	1,56%
Actividades Financieras y de Seguros	40	38	78	0,15%	13	21	34	0,32%
Actividades Inmobiliarias	23	57	80	0,15%	19	9	28	0,27%
Actividades Profesionales Científicas y Técnicas	780	721	1.500	2,91%	227	91	318	3,00%
Actividades Administrativas y Servicios Auxiliares	953	3.142	4.095	7,95%	149	147	296	2,80%
Administración Pública y Defensa; Seguridad Social Obligatoria	74	237	311	0,60%	1	0	1	0,01%
Educación	1.388	598	1.985	3,85%	280	101	380	3,60%
Actividades Sanitarias y Servicios Centrales	553	1.755	2.308	4,48%	77	59	135	1,28%
Actividades Artísticas, Recreativas y de Entretenimiento	292	471	763	1,48%	43	33	76	0,72%
Otros Servicios	235	812	1.047	2,03%	100	602	702	6,64%
Actividades de los Hogares como Empleadores de Personal Doméstico y Productores de Bienes y Servicios para uso Propio	21	30	52	0,10%	1	1	2	0,02%
Actividades de Organizaciones y Organismo Extraterritoriales	4	6	10	0,02%	0	2	2	0,02%
S.E. Agrario	480	739	1.219	2,36%				
S.E. Hogar	1.803	9.208	11.011	21,36%				
<b>TOTAL</b>	<b>15.740</b>	<b>35.800</b>	<b>51.540</b>	<b>100,00%</b>	<b>4.366</b>	<b>6.207</b>	<b>10.573</b>	<b>100,00%</b>

## PAÍS VASCO

### AFILIADOS MEDIOS EXTRANJEROS.

#### DISTRIBUCIÓN POR RÉGIMEN Y PAÍS DE PROCEDENCIA

Media enero 2019

PAÍSES	TOTAL GENERAL	General	S.E. Agrario	S.E. Hogar	AUTÓNOMOS	MAR	CARBÓN	TOTAL
<b>UNIÓN EUROPEA</b>								
ALEMANIA	505	502	1	3	169			674
AUSTRIA	39	37		2	12	1		52
BELGICA	86	85		1	31			117
BULGARIA	583	490	5	89	71	2		656
CHIPRE	2	2						2
CROACIA	62	61		1	4	1		67
DINAMARCA	18	18			12	1		31
ESLOVAQUIA	51	49		2	12			63
ESLOVENIA	18	17		1	6			24
ESTONIA	2	2						2
FINLANDIA	21	21			7			28
FRANCIA	1.094	1.082	2	11	337	9		1.440
GRECIA	46	45		1	7			52
HUNGRIA	31	29		3	10			41
IRLANDA	195	195			67			262
ITALIA	1.249	1.236	2	11	306	2		1.556
LETONIA	47	44		3	6			52
LITUANIA	65	59	1	5	21			86
LUXEMBURGO	2	2						2
MALTA					1			1
PAISES BAJOS	105	103		2	36			141
POLONIA	335	326	1	8	40	2		377
PORTUGAL	3.197	2.841	186	170	645	27		3.869
REINO UNIDO	736	734		2	272	1		1.009
REPUBLICA CHECA	53	49		4	12			65
RUMANIA	7.162	5.397	282	1.484	2.269	7		9.438
SUECIA	35	34		1	16			50
<b>TOTAL UNIÓN EUROPEA</b>	<b>15.740</b>	<b>13.457</b>	<b>480</b>	<b>1.803</b>	<b>4.366</b>	<b>52</b>		<b>20.158</b>
<b>NO UNIÓN EUROPEA</b>								
MARRUECOS	4.997	4.374	228	395	906	16		5.919
NICARAGUA	3.315	893	35	2.387	87			3.402
COLOMBIA	2.645	2.207	14	424	364			3.008
CHINA	1.175	1.154		21	1.724			2.899
BOLIVIA	2.575	1.422	49	1.104	286			2.861
PARAGUAY	2.401	962	10	1.430	158			2.560
PAKISTAN	1.408	1.307	76	25	507			1.915
HONDURAS	1.668	605	16	1.047	46	1		1.715
BRASIL	1.287	1.088	7	193	215			1.502
SENEGAL	1.237	1.063	63	112	77	87		1.402
RESTO PAISES	13.091	10.779	241	2.071	1.837	45		14.973
<b>TOTAL NO UE</b>	<b>35.800</b>	<b>25.853</b>	<b>739</b>	<b>9.208</b>	<b>6.207</b>	<b>148</b>		<b>42.155</b>
<b>TOTAL EXTRANJEROS</b>	<b>51.540</b>	<b>39.310</b>	<b>1.219</b>	<b>11.011</b>	<b>10.573</b>	<b>200</b>		<b>62.313</b>

**LA RIOJA**  
**AFILIACIÓN DE EXTRANJEROS**  
**DISTRIBUCIÓN POR REGÍMENES**

Media enero 2019

REGÍMENES	GENERAL (Total)	General	S.E. Agrario	S.E. Hogar	AUTÓNOMOS	MAR	CARBÓN	TOTAL
DE LA UNIÓN EUROPEA	6.660	4.530	1.291	840	1.077	0	0	7.738
DE PAÍSES NO UNIÓN EUROPEA	6.880	4.949	1.319	612	1.040	0	0	7.920
<b>TOTAL EXTRANJEROS</b>	<b>13.540</b>	<b>9.479</b>	<b>2.610</b>	<b>1.452</b>	<b>2.117</b>	<b>0</b>	<b>0</b>	<b>15.657</b>

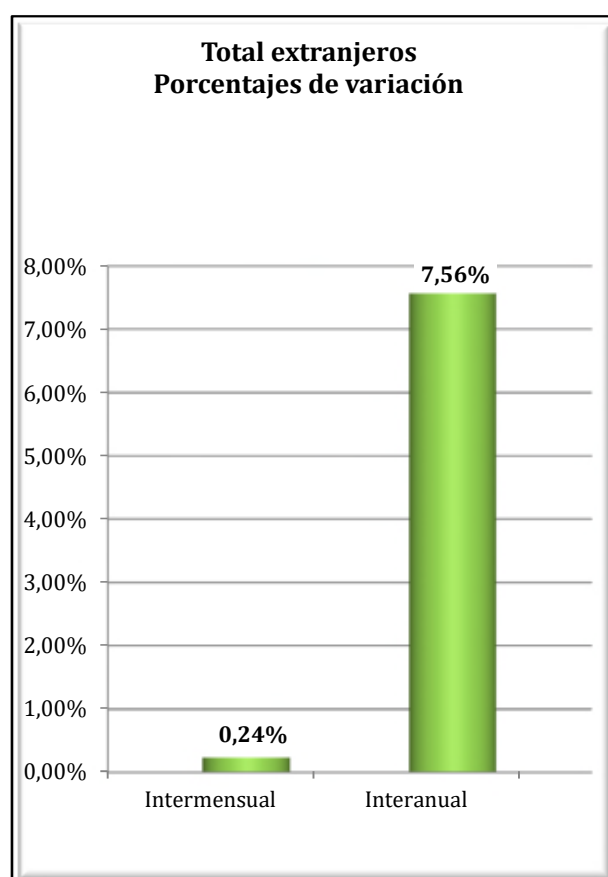
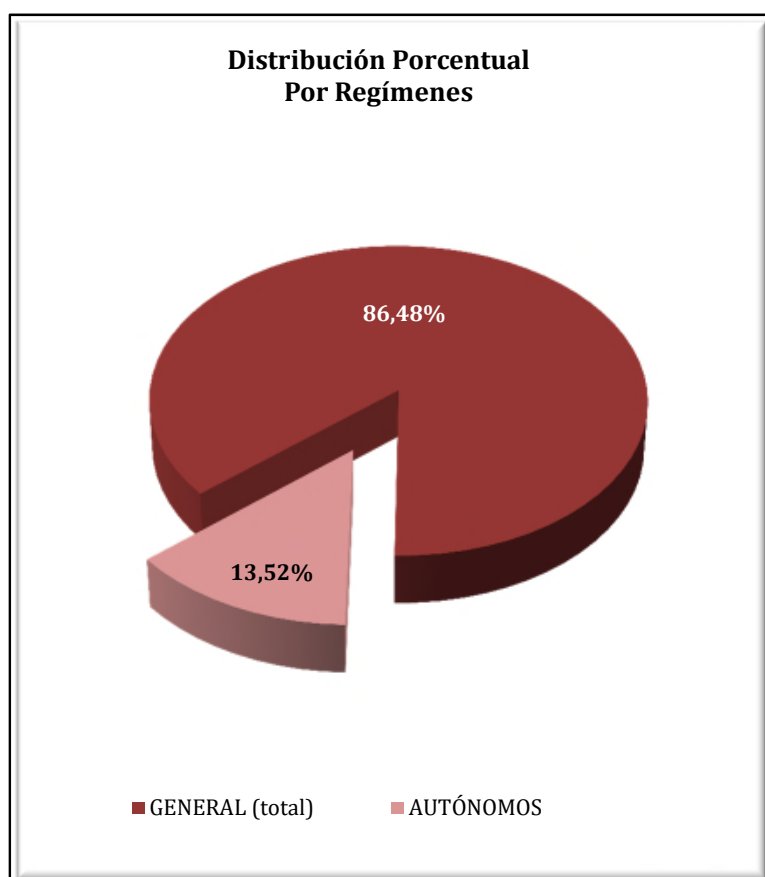

**LA RIOJA**  
**AFILIACIÓN DE EXTRANJEROS**  
**DISTRIBUCIÓN POR SECTORES DE ACTIVIDAD**

Media enero 2019

SECTORES	RÉGIMEN GENERAL				RÉGIMEN ESP. TRAB. AUTÓNOMOS			
	UNIÓN EUROPEA	NO UNIÓN EUROPEA	TOTAL	% R. General	UNIÓN EUROPEA	NO UNIÓN EUROPEA	TOTAL	% R. Autónomos
Agricultura, Ganadería, Caza, Selvicultura y Pesca	136	242	378	2,79%	31	19	50	2,38%
Industrias Extractivas	5	14	19	0,14%	1	0	1	0,05%
Industria Manufacturera	860	1.508	2.367	17,48%	69	147	217	10,23%
Suministro de Energía Eléctrica, Gas, Vapor y Aire Acondicionado	0	0	0	0,00%	0	0	0	0,00%
Suministro de Agua, Actividades de Saneamiento, Gestión de Residuos y Descontaminación	24	46	70	0,51%	0	0	0	0,00%
Construcción	549	506	1.055	7,79%	410	127	536	25,33%
Comercio; Reparación vehículos motor y motocicletas	507	506	1.013	7,48%	126	353	479	22,64%
Transporte y Almacenamiento	537	152	688	5,08%	89	24	113	5,34%
Hostelería	847	856	1.703	12,57%	183	162	346	16,32%
Información y Comunicaciones	25	16	41	0,30%	9	25	34	1,59%
Actividades Financieras y de Seguros	6	5	11	0,08%	6	3	9	0,43%
Actividades Inmobiliarias	13	2	15	0,11%	3	1	4	0,19%
Actividades Profesionales Científicas y Técnicas	55	30	86	0,63%	13	11	24	1,12%
Actividades Administrativas y Servicios Auxiliares	423	485	908	6,71%	36	24	60	2,81%
Administración Pública y Defensa; Seguridad Social Obligatoria	25	31	56	0,41%	0	0	0	0,00%
Educación	166	88	255	1,88%	48	20	68	3,21%
Actividades Sanitarias y Servicios Centrales	230	309	540	3,99%	4	10	14	0,65%
Actividades Artísticas, Recreativas y de Entretenimiento	58	86	144	1,06%	11	4	15	0,71%
Otros Servicios	57	62	119	0,88%	38	110	148	7,00%
Actividades de los Hogares como Empleadores de Personal Doméstico y Productores de Bienes y Servicios para uso Propio	7	5	12	0,09%	0	0	0	0,00%
Actividades de Organizaciones y Organismo Extraterritoriales	0	0	0	0,00%	0	0	0	0,00%
S.E. Agrario	1.291	1.319	2.610	19,27%				
S.E. Hogar	840	612	1.452	10,72%				
<b>TOTAL</b>	<b>6.660</b>	<b>6.880</b>	<b>13.540</b>	<b>100,00%</b>	<b>1.077</b>	<b>1.040</b>	<b>2.117</b>	<b>100,00%</b>



**LA RIOJA**  
**AFILIACIÓN DE EXTRANJEROS**  
**DISTRIBUCIÓN POR PAÍSES DE PROCEDENCIA**

Media enero 2019

PAÍSES	TOTAL GENERAL	General	S.E. Agrario	S.E. Hogar	AUTÓNOMOS	MAR	CARBÓN	TOTAL
<b>UNIÓN EUROPEA</b>								
ALEMANIA	28	27		1	13			41
AUSTRIA								
BELGICA	12	12			1			13
BULGARIA	311	264	16	30	45			356
CHIPRE	2	2			1			3
CROACIA	5	4		1				5
DINAMARCA	2	2			1			3
ESLOVAQUIA	23	23						23
ESLOVENIA	1	1			1			2
ESTONIA								
FINLANDIA	2	2						2
FRANCIA	73	72	1		30			103
GRECIA	4	4			1			5
HUNGRIA	13	11	1	1	4			17
IRLANDA	11	11			7			18
ITALIA	170	163	1	6	53			222
LETONIA	2	2			1			3
LITUANIA	13	12		1	2			15
LUXEMBURGO								
MALTA								
PAISES BAJOS	9	9			4			13
POLONIA	71	67	4		19			90
PORTUGAL	763	443	302	18	88			851
REINO UNIDO	83	82		1	32			115
REPUBLICA CHECA	6	6			3			9
RUMANIA	5.056	3.309	966	781	771			5.827
SUECIA	1	1						1
<b>TOTAL UNIÓN EUROPEA</b>	<b>6.660</b>	<b>4.530</b>	<b>1.291</b>	<b>840</b>	<b>1.077</b>			<b>7.738</b>
<b>NO UNIÓN EUROPEA</b>								
MARRUECOS	2.190	1.228	873	89	161			2.352
COLOMBIA	580	477	32	71	64			644
PAKISTAN	494	404	87	2	111			605
BOLIVIA	520	327	28	165	47			567
ECUADOR	447	345	52	50	29			476
GEORGIA	373	299	37	37	13			385
CHINA	87	86	1		236			323
ARGELIA	220	146	72	2	11			231
ARMENIA	156	148	2	6	26			182
UCRANIA	158	137	7	14	20			178
RESTO PAISES	1.656	1.351	128	177	321			1.977
<b>TOTAL NO UNIÓN EUROPEA</b>	<b>6.880</b>	<b>4.949</b>	<b>1.319</b>	<b>612</b>	<b>1.040</b>			<b>7.920</b>
<b>TOTAL EXTRANJEROS</b>	<b>13.540</b>	<b>9.479</b>	<b>2.610</b>	<b>1.452</b>	<b>2.117</b>			<b>15.657</b>

## CEUTA

### AFILIACIÓN DE EXTRANJEROS

#### DISTRIBUCIÓN POR REGÍMENES

Media enero 2019

REGÍMENES	GENERAL (Total)	General	S.E. Agrario	S.E. Hogar	AUTÓNOMOS	MAR	CARBÓN	TOTAL
DE LA UNIÓN EUROPEA	44	44	0	0	23	0	0	67
DE PAÍSES NO UNIÓN EUROPEA	2.574	1.301	0	1.274	317	9	0	2.900
<b>TOTAL EXTRANJEROS</b>	<b>2.618</b>	<b>1.345</b>	<b>0</b>	<b>1.274</b>	<b>340</b>	<b>9</b>	<b>0</b>	<b>2.967</b>

**Distribución Porcentual**

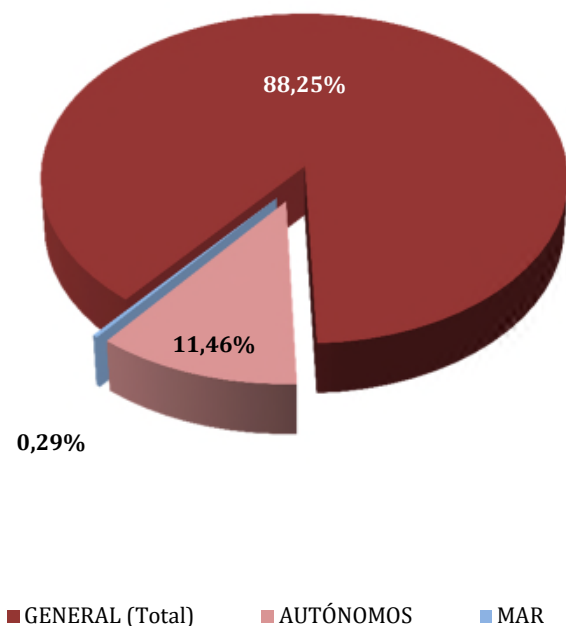

**Total extranjeros  
Porcentajes de variación**

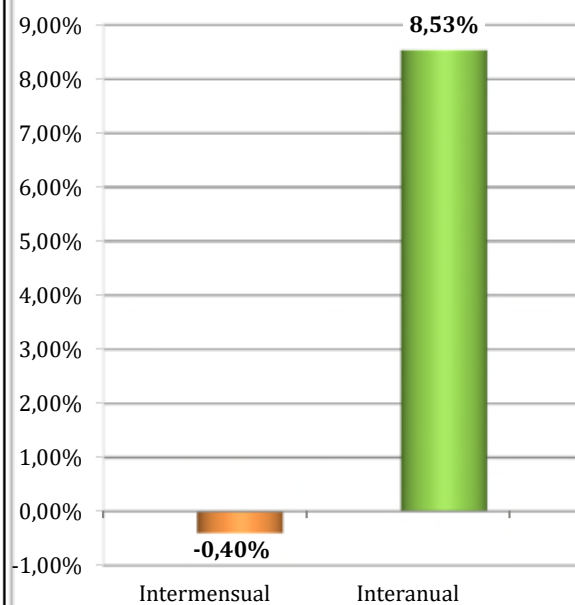

**CEUTA**  
**AFILIADOS EXTRANJEROS**  
**DISTRIBUCIÓN POR SECTORES DE ACTIVIDAD**

Media enero 2019

SECTORES	RÉGIMEN GENERAL				RÉGIMEN ESP. TRAB. AUTÓNOMOS			
	UNIÓN EUROPEA	NO UNIÓN EUROPEA	TOTAL	% R. General	UNIÓN EUROPEA	NO UNIÓN EUROPEA	TOTAL	% R. Autónomos
Agricultura, Ganadería, Caza, Selvicultura y Pesca	0	0	0	0,00%	0	0	0	0,00%
Industrias Extractivas	0	1	1	0,04%	0	0	0	0,00%
Industria Manufacturera	1	51	52	2,00%	1	4	5	1,47%
Suministro de Energía Eléctrica, Gas, Vapor y Aire Acondicionado	0	0	0	0,00%	0	0	0	0,00%
Suministro de Agua, Actividades de Saneamiento, Gestión de Residuos y Descontaminación	0	2	2	0,09%	0	0	0	0,00%
Construcción	11	243	254	9,70%	0	21	21	6,19%
Comercio; Reparación vehículos motor y motocicletas	4	343	347	13,27%	12	202	214	62,86%
Transporte y Almacenamiento	1	20	21	0,80%	1	19	20	5,87%
Hostelería	5	253	258	9,86%	2	29	31	9,12%
Información y Comunicaciones	1	4	5	0,20%	1	1	2	0,59%
Actividades Financieras y de Seguros	0	2	2	0,08%	0	0	0	0,00%
Actividades Inmobiliarias	0	1	1	0,04%	0	0	0	0,00%
Actividades Profesionales Científicas y Técnicas	2	9	11	0,41%	2	3	5	1,60%
Actividades Administrativas y Servicios Auxiliares	0	76	76	2,89%	0	3	3	0,88%
Administración Pública y Defensa; Seguridad Social Obligatoria	1	172	173	6,62%	0	0	0	0,00%
Educación	9	6	15	0,56%	4	0	4	1,18%
Actividades Sanitarias y Servicios Centrales	7	39	46	1,76%	0	6	6	1,76%
Actividades Artísticas, Recreativas y de Entretenimiento	1	9	10	0,38%	0	2	2	0,59%
Otros Servicios	1	68	69	2,63%	0	27	27	7,89%
Actividades de los Hogares como Empleadores de Personal Doméstico y Productores de Bienes y Servicios para uso Propio	0	1	1	0,04%	0	0	0	0,00%
Actividades de Organizaciones y Organismo Extraterritoriales	0	0	0	0,00%	0	0	0	0,00%
S.E. Agrario	0	0	0	0,00%				
S.E. Hogar	0	1.274	1.274	48,65%				
<b>TOTAL</b>	<b>44</b>	<b>2.574</b>	<b>2.618</b>	<b>100,00%</b>	<b>23</b>	<b>317</b>	<b>340</b>	<b>100,00%</b>

**CEUTA**  
**AFILIADOS EXTRANJEROS**

**DISTRIBUCIÓN POR PAÍSES DE PROCEDENCIA**

Media enero 2019

PAÍSES	TOTAL GENERAL	General (1)	S.E. Agrario	S.E. Hogar	AUTÓNOMOS	MAR	CARBÓN	TOTAL
<b>UNIÓN EUROPEA</b>								
ALEMANIA	4	4			4			8
AUSTRIA								
BELGICA	1	1			2			3
BULGARIA	1	1						1
CHIPRE								
CROACIA								
DINAMARCA	1	1						1
ESLOVAQUIA								
ESLOVENIA								
ESTONIA								
FINLANDIA								
FRANCIA	3	3			2			5
GRECIA	2	2						2
HUNGRÍA	2	2						2
IRLANDA	2	2			1			3
ITALIA	7	7			3			10
LETONIA								
LITUANIA								
LUXEMBURGO								
MALTA								
PAISES BAJOS					4			4
POLONIA	3	3			2			5
PORTUGAL	12	12						12
REINO UNIDO	1	1			4			5
REPUBLICA CHECA								
RUMANIA	5	5						5
SUECIA	1	1						1
<b>TOTAL UNIÓN EUROPEA</b>	<b>44</b>	<b>44</b>			<b>23</b>			<b>67</b>
<b>NO UNIÓN EUROPEA</b>								
MARRUECOS	2.490	1.221		1.268	240	9		2.739
CHINA	29	28		1	58			87
VENEZUELA	7	7			1			7
COLOMBIA	7	7						7
PERU	6	4		2				6
SIRIA (REPUBLICA ARABE)	4	4			2			6
BRASIL	3	3			2			5
CUBA	3	3			2			5
INDIA					4			4
ESTADOS UNIDOS	2	2			1			3
RESTO PAISES	24	22		2	8			32
<b>TOTAL NO UNIÓN EUROPEA</b>	<b>2.574</b>	<b>1.301</b>		<b>1.274</b>	<b>317</b>	<b>9</b>		<b>2.900</b>
<b>TOTAL EXTRANJEROS</b>	<b>2.618</b>	<b>1.345</b>		<b>1.274</b>	<b>340</b>	<b>9</b>		<b>2.967</b>

## MELILLA

### AFILIACIÓN DE EXTRANJEROS

#### DISTRIBUCIÓN POR REGÍMENES

Media enero 2019

REGÍMENES	GENERAL (Total)	General	S.E. Agrario	S.E. Hogar	AUTÓNOMOS	MAR	CARBÓN	TOTAL
DE LA UNIÓN EUROPEA	82	82	0	0	104	0	0	186
DE PAÍSES NO UNIÓN EUROPEA	3.856	2.275	1	1.580	974	2	0	4.832
<b>TOTAL EXTRANJEROS</b>	<b>3.938</b>	<b>2.356</b>	<b>1</b>	<b>1.580</b>	<b>1.077</b>	<b>2</b>	<b>0</b>	<b>5.017</b>

Distribución Porcentual

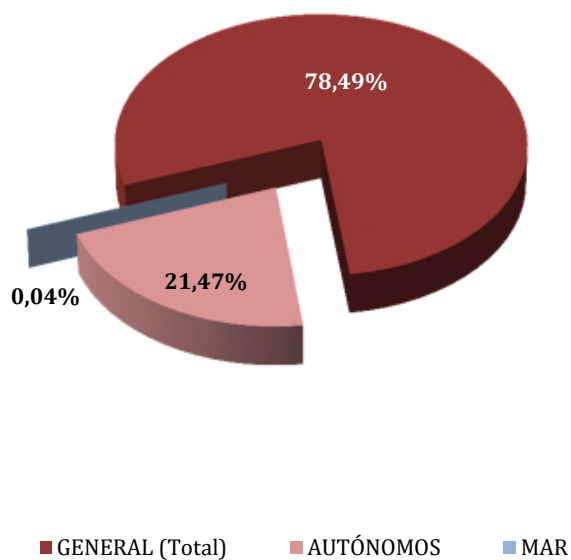

Total extranjeros  
Porcentajes de variación

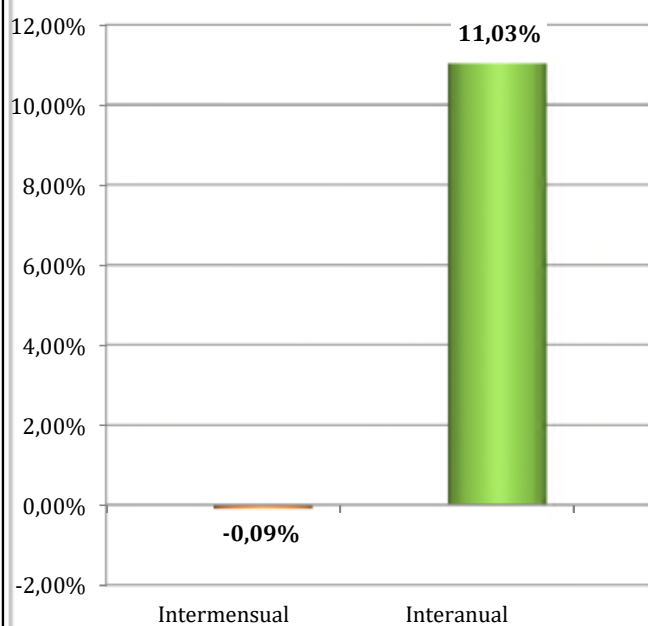

**MELILLA**  
**AFILIADOS EXTRANJEROS**  
**DISTRIBUCIÓN POR SECTORES DE ACTIVIDAD**

Media enero 2019

SECTORES	RÉGIMEN GENERAL				RÉGIMEN ESP. TRAB. AUTÓNOMOS			
	UNIÓN EUROPEA	NO UNIÓN EUROPEA	TOTAL	% R. General	UNIÓN EUROPEA	NO UNIÓN EUROPEA	TOTAL	% R. Autónomos
Agricultura, Ganadería, Caza, Selvicultura y Pesca	0	0	0	0,00%	0	0	0	0,00%
Industrias Extractivas	0	0	0	0,00%	0	1	1	0,09%
Industria Manufacturera	2	108	110	2,80%	4	28	32	3,01%
Suministro de Energía Eléctrica, Gas, Vapor y Aire Acondicionado	1	0	1	0,03%	0	0	0	0,00%
Suministro de Agua, Actividades de Saneamiento, Gestión de Residuos y Descontaminación	0	37	37	0,94%	0	0	0	0,00%
Construcción	3	442	445	11,30%	10	70	80	7,45%
Comercio; Reparación vehículos motor y motocicletas	11	591	602	15,29%	57	571	629	58,35%
Transporte y Almacenamiento	2	113	115	2,92%	5	172	177	16,47%
Hostelería	3	461	465	11,81%	5	48	53	4,92%
Información y Comunicaciones	1	6	7	0,18%	1	4	5	0,48%
Actividades Financieras y de Seguros	0	1	1	0,03%	1	0	1	0,09%
Actividades Inmobiliarias	0	1	1	0,03%	1	0	1	0,09%
Actividades Profesionales Científicas y Técnicas	0	22	22	0,56%	4	10	14	1,30%
Actividades Administrativas y Servicios Auxiliares	5	198	203	5,15%	2	14	16	1,49%
Administración Pública y Defensa; Seguridad Social Obligatoria	5	164	169	4,29%	0	0	0	0,00%
Educación	28	15	43	1,09%	8	14	22	2,04%
Actividades Sanitarias y Servicios Centrales	11	57	68	1,73%	0	8	8	0,74%
Actividades Artísticas, Recreativas y de Entretenimiento	8	32	40	1,02%	3	2	5	0,45%
Otros Servicios	1	26	27	0,68%	3	30	33	3,02%
Actividades de los Hogares como Empleadores de Personal Doméstico y Productores de Bienes y Servicios para uso Propio	0	0	0	0,00%	0	0	0	0,00%
Actividades de Organizaciones y Organismo Extraterritoriales	0	0	0	0,00%	0	0	0	0,00%
S.E. Agrario	0	1	1	0,04%				
S.E. Hogar	0	1.580	1.580	40,13%				
<b>TOTAL</b>	<b>82</b>	<b>3.856</b>	<b>3.938</b>	<b>100,00%</b>	<b>104</b>	<b>974</b>	<b>1.077</b>	<b>100,00%</b>

**MELILLA**  
**AFILIADOS EXTRANJEROS**  
**DISTRIBUCIÓN POR PAÍSES DE PROCEDENCIA**

Media enero 2019

PAÍSES	TOTAL GENERAL	General	S.E. Agrario	S.E. Hogar	AUTÓNOMOS	MAR	CARBÓN	TOTAL
<b>UNIÓN EUROPEA</b>								
ALEMANIA	5	5			17			23
AUSTRIA								
BELGICA	2	2			21			23
BULGARIA	1	1						1
CHIPRE								
CROACIA								
DINAMARCA	1	1						1
ESLOVAQUIA								
ESLOVENIA								
ESTONIA	1	1						1
FINLANDIA								
FRANCIA	11	11			15			27
GRECIA	1	1						1
HUNGRIA								
IRLANDA	2	2			3			5
ITALIA	12	12			5			17
LETONIA								
LITUANIA	3	3						3
LUXEMBURGO								
MALTA	1	1						1
PAISES BAJOS	4	4			36			40
POLONIA	6	6						6
PORTUGAL	0	0						0
REINO UNIDO	23	23			4			27
REPUBLICA CHECA								
RUMANIA	7	7			2			9
SUECIA								
<b>TOTAL UNIÓN EUROPEA</b>	<b>82</b>	<b>82</b>			<b>104</b>			<b>186</b>
<b>NO UNIÓN EUROPEA</b>								
MARRUECOS	3.741	2.166	1	1.574	932	2		4.675
CHINA	19	19			19			38
NEPAL	11	10		1				11
VENEZUELA	7	7			1			8
CUBA	6	6			2			8
ESTADOS UNIDOS	6	6			2			8
BRASIL	6	6			1			7
DOMINICANA (REPUBLICA)	3	3			3			6
ARGELIA	4	4			1			5
NORUEGA	1	1			4			5
RESTO PAISES	53	48		6	9			63
<b>TOTAL NO UE</b>	<b>3.856</b>	<b>2.275</b>	<b>1</b>	<b>1.580</b>	<b>974</b>	<b>2</b>		<b>4.832</b>
<b>TOTAL EXTRANJEROS</b>	<b>3.938</b>	<b>2.356</b>	<b>1</b>	<b>1.580</b>	<b>1.077</b>	<b>2</b>		<b>5.017</b>